n.6

TOPDOCTORS®

EUROPA · LATAM · EEUU

El cuadro médico más prestigioso del mundo

Incluye guía TOP DOCTORS 2016 2017

Tú quieres a los mejores médicos, nosotros los encontramos para ti

· MÁS DE 60 ARTÍCULOS SOBRE AVANCES MÉDICOS ·

editorial

Lorena Bassas

Cofundadora de Top Doctors®

Voy a pediros un favor. Imaginad conmigo cómo será el mundo de la salud en el año 2020. ¿Alguna vez lo habéis pensado? En lugar de desplazarnos a la consulta podremos hacer una videollamada desde casa con el doctor más especialista en nuestro caso, sin importar el país en el que resida. Nos controlaremos la salud a través del reloj o de pequeños dispositivos que guardaremos en el bolsillo. Tendremos la opción de chatear por el móvil con los doctores para resolver cualquier inquietud al instante por mensaje y las aplicaciones de los móviles estarán tan desarrolladas que introduciendo nuestros síntomas y respondiendo a un par de preguntas el propio móvil nos dará un diagnóstico y nos dirá a qué especialista tenemos que ir. ¿Os lo imagináis? No es necesario, es la tecnología de vanguardia que en **Top Doctors®** ya ofrecemos hoy a pacientes y doctores. Telemedicina, Segunda Opinión Médica, Turismo Médico Internacional, Evaluador de Síntomas, Servicio de Mensajería instantáneo,… , son los últimos avances en tecnología de la comunicación y los hemos desarrollado con un único objetivo: ayudar a cualquier paciente a que acceda fácilmente al mejor cuadro médico del mundo.

Sí, del mundo. Llevamos cuatro años de intenso crecimiento centrados en abrir **Top Doctors®** en nuevos países, en consolidar nuestro cuadro médico como el más especialista y prestigioso a nivel internacional. Para lograrlo, nos estamos expandiendo en toda Latinoamérica y Europa y seguimos consolidándonos en EEUU. Tras la apertura de México e Italia, ahora estamos trabajando en Colombia y Reino Unido y a finales de año seguiremos con el resto de países.

Nuestro esfuerzo está teniendo unos grandes resultados. **Top Doctors®** es hoy en día la empresa de referencia para los mejores especialistas médicos. Gestionamos la imagen y reputación online de más de 50.000 doctores, únicamente los mejores entre los especialistas médicos más reconocidos a nivel mundial. También somos la empresa de referencia para los pacientes con más de 10 millones de usuarios en el mundo que confían en **Top Doctors®** para seleccionar su médico. Confían porque saben que elijan al doctor que elijan, si está en **Top Doctors®**, acertarán porque a todos ellos y a los que están por llegar queremos ayudarles a que encuentren al doctor más experto en su caso y que puedan acceder a él, superando cualquier barrera, tecnológica, temporal o territorial.

Todo dentro del valor con el que nació **Top Doctors®** y gracias al cual sigue creciendo cada día:

Tú quieres a los mejores doctores y nosotros los encontramos para ti.

AVANCES EN SALUD

6 Cirugía de la Obesidad en 3D

11 Hipertermia: avances en tratamientos oncológicos

14 Preservación de la fertilidad en pacientes con cáncer

16 La última tecnología en aumento mamario

FAMILIA

23 Osteopatía para embarazadas

24 Etapas del crecimiento infantil

31 El aparato digestivo para niños

35 Detectar la sordera en los más pequeños

SALUD Y BIENESTAR

37 Running: preparación para a una maratón

46 Prevenir la pérdida de la memoria

51 Acaba con el estrés

DESCUBRE

61 Lo último en ortodoncia invisible

62 Osteoporosis: prevenir la pérdida de hueso

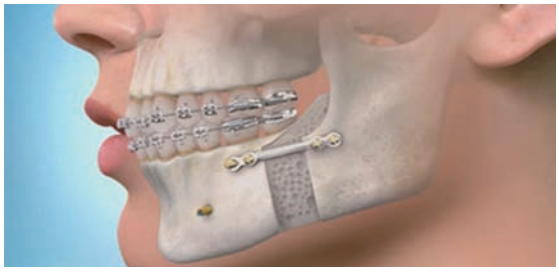

67 Vencer al dolor crónico

GUÍA ESPECIALISTAS

69 Top Doctors

134 In Memoriam

STAFF

Edita: Top doctors S.L.
Realización editorial: Roser Bernés, Noelia Pino, Patricia Pujante y Anna Raventós **Publicidad:** Cristina Pérez
Top Doctors Magazine:
C/ Anton Fortuny 14-16, Esplugues de Llobregat, 08950

info@topdoctors.es · 93 535 12 60
Diseño y maquetación: XPress.cat
Imprenta: Litografia Rosés
Depósito Legal: B-6500-2012

Implantes dentales

Nuevo tratamiento guiado por ordenador

Asegura una posición perfecta y mínimamente invasiva

La medicina y la odontología han experimentado grandes avances en los últimos años. Un ejemplo es la **implantología mínimamente invasiva guiada por ordenador**. Esta técnica consiste en colocar los implantes dentales sin tener que realizar ningún corte en la encía y por tanto prácticamente sin dolor ni inflamación, ya que no existen heridas visibles.

> AL NO REALIZARSE **INCISIONES** PRÁCTICAMENTE NO HAY **DOLOR** NI **INFLAMACIÓN**

Para poder realizar esta técnica es necesario solicitar un escáner de los maxilares del paciente. Las imágenes obtenidas del escáner se introducen en un ordenador y por medio de un sofisticado programa de planificación tridimensional es posible visualizar en la pantalla una reconstrucción en tres dimensiones a tamaño real de los huesos de la cara.

Una vez obtenida la imagen en el ordenador el programa permite "operar" de forma simulada al paciente. Es decir se puede elegir de forma cuidadosa cuales son los mejores sitios para colocar los implantes. Finalmente, se solicita a través de internet una plantilla quirúrgica que denominamos "guía" que permitirá copiar de forma muy exacta la planificación realizada. Esta guía encaja perfectamente en la encía del paciente y a través de ella se colocan los implantes. Se trata de una técnica sencilla, rápida y fiable.

Ventajas de la cirugía guiada por ordenador

Las ventajas para el paciente son las derivadas de no tener que realizar cortes, es decir, al no haber heridas prácticamente no hay dolor ni inflamación por lo que el postoperatorio es muy confortable pudiendo llevar una vida absolutamente normal desde el primer día de la intervención.

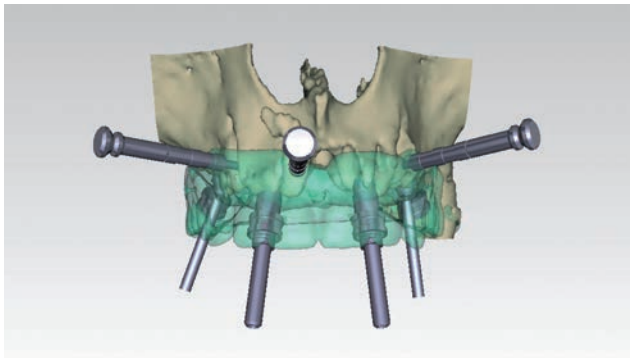

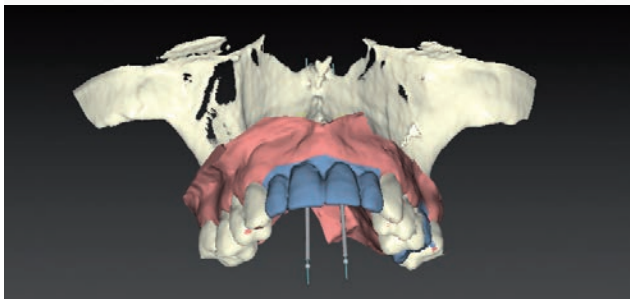

Pero sin duda, la ventaja más importante es la seguridad de que los implantes se han realizado con un sistema muy preciso que garantiza su perfecta colocación en el lugar más idóneo.

CIRUGÍA MAXILOFACIAL

Dr. Carlos Concejo Cútoli

Referente en la aplicación de programas informáticos para la planificación de Cirugía Ortognática e Implantología

Clínica Cross, Cirugía Avanzada
948004812 / Pamplona

Cirugía en 3D

Avance en el tratamiento de obesidad y diabetes

El posoperatorio es menos molesto y la recuperación más temprana

La cirugía de visión tridimensional para tratar la obesidad supone una gran revolución en la seguridad para el paciente y la calidad de imagen para el cirujano.

La técnica 3D ofrece incisiones más pequeñas, menor tiempo quirúrgico, un posoperatorio menos molesto y una recuperación más temprana. La intervención dura 45 minutos, el alta hospitalaria se produce en 48 horas y el retorno a la vida cotidiana en una semana.

La cámara que se introduce dispone de una doble lente, aportando profundidad de imagen y una visión casi idéntica a la del ojo humano. El cirujano también necesita un equipo especial: gafas polarizadas capaces de traducir las imágenes de las pantallas, como si de cine en 3D se tratara.

> LA CIRUGÍA DE LA **OBESIDAD** REDUCE EL PESO HASTA EL **80%** EN **10 MESES**

La cirugía en 3D trata la obesidad y la diabetes, realizando preferentemente la técnica denominada manga gástrica, donde solo se actúa en el estómago reduciendo su tamaño.

A diferencia de las técnicas mediante bypass (cortocircuitos intestinales), donde el paciente sufre malabsorción de vitaminas, minerales, proteínas, hierro y calcio de por vida, los pacientes intervenidos de manga gástrica no necesitarán aportes extra, porque el alimento seguirá su cauce habitual. Tampoco necesitarán administración extra de vitaminas.

Entre los beneficios destaca una reducción de peso hasta del 80% en 10 meses. Tras un primer mes con ingesta de líquidos, purés y triturados para acostumbrar el estómago a su nuevo tamaño, se podrá llevar una vida normal y consumir todo tipo de alimentos en cantidades reducidas ya que el estómago no permitirá cantidades excesivas.

Este tipo de cirugía también se puede utilizar en pacientes en los que esté indicada una cirugía laparoscópica avanzada, como cirugía de vesícula y vías biliares, hernia de hiato y de estómago, tumores de colon y recto.

CIRUGÍA GENERAL

Dr. Fernando Martínez Ubieto
Jefe de la Unidad de Cirugía General y Digestiva de la Clínica Viamed Montecanal

Consulta del Dr. Martínez Ubieto
976005820 / Zaragoza
Hospital Viamed Los Manzanos
941499490 / Logroño

Cirugía post-bariátrica

Broche final al tratamiento

El paciente mejora tanto de manera física como psicosocial

La cirugía bariátrica ha pasado de ser una cirugía compleja y arriesgada a ser una cirugía con altos índices de seguridad y con unos resultados excelentes. Con ella se consiguen pérdidas ponderales de hasta treinta, cuarenta o incluso más kilos, pasando de obesos de más de un centenar de kilos a normopeso o solo un discreto sobrepeso.

Tras esta cirugía, los pacientes se sienten enormemente satisfechos. El problema viene cuando tienen que enfrentarse a su nueva imagen corporal. Adelgazamientos tan llamativos y en un tiempo corto deja como secuelas excesos de piel y tejido adiposo que cuelgan inmisericordes del abdomen, los muslos, los brazos y el pecho, delatando el voluminoso pasado e imposibilitando muchas veces la satisfacción personal del paciente con serios problemas de autoestima y en sus relaciones sociales y de pareja.

> EL GRADO DE **SATISFACCIÓN** DEL PACIENTE ES **MUY ALTO**

Operaciones como la abdominoplastia, la cruroplastia de los muslos y la braquioplastia de los brazos, así como la corrección de la flacidez y atrofia del tejido mamario, son habituales y fuertemente demandadas por estos pacientes.

El momento ideal para afrontar esta cirugía es cuando han pasado al menos dos años de la operación del bypass gástrico o reducción del estómago, y tras haber pasado al menos seis meses de estabilización del peso, con mínimas oscilaciones.

Aunque es verdad que estas operaciones tienen más complicaciones que las meramente estéticas, lo cierto es que el grado de satisfacción de estos pacientes es muy alto y su mejora tanto física como psicosocial muy evidente.

Se trata del broche final al tratamiento eficaz de una patología con una elevada morbilidad añadida y un coste psicológico y de adaptación social muy importante.

CIRUGÍA PLÁSTICA

Dr. Emilio José Lagarón Comba
Jefe del Servicio de Cirugía Plástica del Hospital 12 de Octubre y del Hospital Moncloa

Consulta privada: 912001029 / Madrid
Especialista de la Unidad de Cirugía Plástica del Hospital Moncloa: 912001033 / Madrid

STENDO

Tratamiento cardiovascular indoloro y sin cirugía

Es el primer equipo de contrapulsación externa sincronizada de España

Stendo es un novedoso sistema indoloro y de alta eficacia para el tratamiento de las enfermedades cardiovasculares, como la angina refractaria, la insuficiencia cardíaca, la hipertensión, la medicina deportiva y el síndrome de fatiga crónica y fibromialgia, entre otros. Sin cirugía ni procedimientos invasivos.

Esta técnica consta de varios compartimentos que se inflan y se desinflan a diferentes presiones, regulados por el ciclo cardíaco y guiados por el electrocardiograma. Esto permite la propagación de una onda de contrapulsación progresiva y armoniosa que mejora el flujo sanguíneo coronario, cerebral, renal y general.

> **STENDO** MEJORA EL FLUJO SANGUÍNEO CORONARIO, CEREBRAL, RENAL Y GENERAL

La duración de las sesiones del tratamiento depende del proceso médico y sus características. Normalmente dura entre 30 y 50 minutos, durante 2 y 5 sesiones semanales, entre 2 y 7 semanas.

Beneficios de STENDO

- Aumento de la vasodilatación arterial y venosa.
- Mejora de la circulación de la sangre y la microcirculación.
- Reducción de la angina en más de un 80%, hecho que previene el infarto y el ictus.
- Mejora de los síntomas de la insuficiencia cardíaca en más de un 75%.
- Mejora de la función cardíaca mediante el aumento del flujo sanguíneo.
- Efecto antienvejecimiento.
- Favorecimiento del drenaje linfático.
- Acción anti-trombótica y anti-embólica.
- Regulación de la presión arterial mediante la dilatación de las arterias.
- Mejora de la memoria y de la capacidad cognitiva.
- Facilita la rápida recuperación deportiva.
- Activa la preparación para el ejercicio físico.

Se trata del primer equipo de contrapulsación externa sincronizada que hay en España, del cual no se han observado reacciones adversas significativas, y que disponemos en la Clínica Basilea de Madrid.

CARDIOLOGÍA ADULTOS

Dr. José Luís Palma Gámiz

Director médico de la Clínica Basilea y Vicepresidente de la Fundación Española de Cardiología

911538760 / Madrid

Cirugía torácica

Con una única incisión

Esta técnica ofrece una mayor recuperación y menos riesgo quirúrgico

La cirugía videotoracoscópica asistida (VATS, video-assisted thoracoscopic surgery) ofrece grandes ventajas: menor dolor posoperatorio a largo plazo, mayor recuperación funcional, menor daño inmunológico y del índice de complicaciones, mejor resultado estético y un alta precoz.

Desde 2010, desarrollamos la toracoscópica con una sola incisión para operar el cáncer de pulmón (Uniportal VATS). De esta manera se permite realizar cirugías más complejas de reconstrucción bronquial y vascular y evitar la extirpación total del pulmón.

> GRACIAS A ESTA TÉCNICA MENOS AGRESIVA SE **DISMINUYEN LAS COMPLICACIONES**

Desde el 2014, hemos dado un paso más: la cirugía pulmonar con el paciente sin intubar, bajo sedación y manteniendo la ventilación espontánea. Gracias a esta opción menos agresiva se disminuyen las complicaciones, se mejoran las condiciones de oxigenación y hemodinámica, el paciente tiene mayor confort posoperatorio, se evita el ingreso en cuidados intensivos, regresa a su hogar en el menor tiempo posible y se disminuyen notablemente los costes. Estas técnicas deben realizarse solo por cirujanos con amplia experiencia.

Otras de las innovaciones es el abordaje uniportal subxifoideo para cirugía pulmonar mayor. La ventaja es que no se abre el tórax y la incidencia de dolor posoperatorio es muy baja. Desde el espacio subxifiodeo podemos realizar timectomías en pacientes miasténicos, resecciones de tumores del mediastino, cirugía de ambos pulmones y lobectomías pulmonares. Para este tipo de intervenciones el cirujano debe tener una gran experiencia en la técnica uniportal.

Los próximos avances tecnológicos como la cirugía robótica por una única incisión, el desarrollo de nuevas endograpadoras más finas y angulables o el uso de cámaras inalámbricas facilitan la adopción de la cirugía torácica por puerto único por parte de un gran número de cirujanos.

CIRUGÍA TORÁCICA

Dr. Diego González Rivas

Unidad de Cirugía Torácica Mínimamente Invasiva

Hospital Quirón A Coruña: 981006628 / A Coruña
Hospital Modelo: 981006628 / A Coruña
Hospital San Rafael: 981006628 / A Coruña

Crioterapia prostática

El objetivo de la Urología del s. XXI

La mayoría de los cánceres que se diagnostican afectan a menos del 5% de la próstata

La Crioterapia permite realizar uno de los objetivos de la Urología en el siglo XXI: curar el cáncer de próstata evitando la incontinencia de orina y la impotencia sexual.

El cáncer de próstata es el más frecuente en el varón y el segundo más mortal, por detrás del cáncer de pulmón. Al igual que ocurre en otros cánceres, el mejor y más preciso diagnóstico y la evolución en los tratamientos está consiguiendo curar esta enfermedad con – cada vez – menos efectos secundarios. Para ello, es necesario que el cáncer se diagnostique cuanto antes.

Gracias a la mejora de la atención sanitaria y a una consulta urológica cada vez más precoz, la mayoría de los cánceres de próstata que se diagnostican en los últimos años son tumores en fases muy iniciales, que afectan a menos del 5% del volumen de la próstata.

Además, cada vez es más frecuente la utilización de la Resonancia Magnética Multiparamétrica (RNM), que permite identificar dónde se localiza el cáncer de próstata que se puede considerar agresivo, y dirigir la biopsia directamente a la zona tumoral.

La tendencia en la extirpación del cáncer está siendo la utilización paulatina del "Tratamiento Focal con Crioterapia". Esta técnica consiste en la destrucción del tumor mediante la congelación de la zona afectada, dejando indemne el resto de la próstata. Se puede hacer sin ingreso en una Cirugía Mayor Ambulatoria o con alta hospitalaria en las primeras 24 horas.

Gracias a estas tres premisas: diagnóstico del cáncer de próstata en fases más iniciales, mejor localización dentro de la glándula prostática mediante la Resonancia Magnética, y la utilización de nuevos tratamientos con menos efectos secundarios; la mortalidad por cáncer de próstata está disminuyendo.

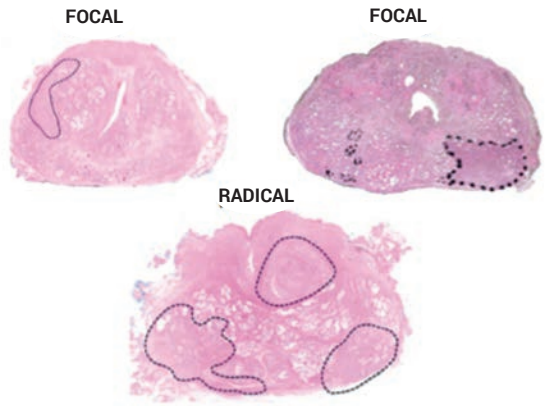

Posibilidades de tratamiento según la afectacion tumoral de la próstata

> EL **CÁNCER DE PRÓSTATA** ES EL MÁS FRECUENTE EN EL **VARÓN**

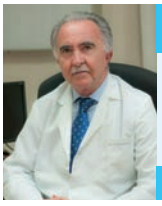

UROLOGÍA

Dr. Carlos Hernández Fernández

Jefe del Servicio de Urología del Hospital Gregorio Marañón y urólogo en el Hospital Ruber

912053854 / Madrid

Hipertermia Oncológica

Gran ayuda en el tratamiento del cáncer

Mejora la respuesta a quimioterapia y radioterapia, disminuyendo sus efectos secundarios

En los últimos años se están evidenciando los beneficios de la Hipertermia Oncológica, una nueva terapia contra el cáncer que mejora la respuesta a los tratamientos convencionales, potencia la inmunidad y disminuye sus efectos secundarios.

> SE EMPLEA, ENTRE OTROS, EN TUMORES DE **CABEZA** Y **CUELLO**, **MAMA** O **PÁNCREAS**

La hipertermia oncológica consiste en la producción controlada de calor, siempre proyectada en las áreas donde se localiza el tumor maligno. Se trata de un tratamiento complementario a los tratamientos convencionales (la radioterapia, quimioterapia y cirugía). El objetivo de nuestro centro, MagnaClínic Marbella, es prestar una especial atención en la manera de ayudar a los pacientes con cáncer; por eso decidimos incorporar un tratamiento novedoso en España: la Hipertermia Oncológica.

La hipertermia oncológica se empieza a considerar en muchos países como el "cuarto pilar" en el tratamiento del cáncer. De hecho, esta técnica se utiliza de forma muy habitual para tratar tumores en zonas como el área de cabeza, la mama, el tórax o tumores digestivos como, por ejemplo, el cáncer de páncreas, entre otros.

El principal motivo para utilizar la hipertermia oncológica es intentar conseguir una mayor tasa de curación con menor toxicidad de la que se obtiene con los tratamientos convencionales. En definitiva, la Hipertermia Oncológica permite aumentar los beneficios y disminuir los efectos secundarios, tanto de la quimioterapia como de la radioterapia, y lo que es mejor, sin producir mayor toxicidad.

ONCOLOGÍA RADIOTERÁPICA

Dr. Jorge Contreras Martínez

Director del Centro Médico MagnaClínic Marbella

Centro Médico Magnaclínic
951006820 / Marbella

Psicooncología

Una manera de afrontar el cáncer

El psicólogo ayuda a ajustarse a la enfermedad y tratamientos

El cáncer despierta temores y preocupaciones relacionadas con el dolor, el sufrimiento y la muerte. En este sentido, el prejuicio social existente no siempre está basado en un conocimiento objetivo de la enfermedad. Como consecuencia, la vivencia que un individuo pueda tener ante un diagnóstico de cáncer suele verse influida por experiencias subjetivas y no siempre ajustadas a la realidad que hayan tenido o tienen personas de su entorno. Esto condicionará e incluso podrá llegar a determinar la valoración que realice el sujeto de su propia situación.

> EL **ENTORNO DEL PACIENTE** PUEDE INFLUIRLE Y PROVOCARLE **DESESTABILIDAD EMOCIONAL**

Habitualmente se entiende el cáncer como una etiqueta global que integra a todo tipo de pacientes, sin tener en cuenta la variabilidad de diagnósticos, tratamientos, consecuencias, evoluciones y pronósticos posibles, ni la diversidad entre quienes lo padecen, así como sus propias fortalezas y vulnerabilidades. La realidad es que cada enfermo oncológico es único y no puede ni debe ser comparado con otro, por mucho que padezcan el mismo tipo de tumor o ubicación.

Así, a quien diagnostican de cáncer debe valorar su situación personal, en la que se conjugan la información del profesional que le atiende con la de su entorno socio-familiar y los miedos y expectativas propias. El paciente llegará entonces a una conclusión en que decidirá el grado de perjuicio, amenaza y/o peligro que le reporta la situación y, por otro lado, si hay algo que pueda hacer para mejorar su situación y capacidad de control personal. La conclusión a la que llegue puede llevarle a una situación de desestabilidad emocional. Ya en estos momentos iniciales de la enfermedad, el psicólogo puede ayudar, acompañándole y facilitando la consecución de un buen ajuste a la enfermedad y tratamientos, ayudando a mantener un adecuado estado de ánimo y calidad de vida.

PSICOLOGÍA

Dra. Nuria Blanco Piñero

Directora del Área de Psicología de la Sociedad para la Investigación en Psiquiatría y Psicología

Sociedad para la Investigación en Psiquiatría y Psicología
955011658 / Sevilla

Análisis genético

Luchar con ventaja contra el cáncer

Una muestra de sangre desvela el riesgo de padecer esta enfermedad

A través de un análisis genético de la sangre se puede detectar el riesgo hereditario de desarrollar cáncer. La prueba determina si las personas son portadoras de una alteración genética relacionada con esta enfermedad pudiendo, en caso afirmativo, tomar medidas de prevención o detección precoz.

En la mayoría de los casos el origen del cáncer no es hereditario. El hecho de que haya varios antecedentes en una familia no significa que exista una causa hereditaria. Sólo hay que sospechar si se da alguno de estos casos:

> SE **DETECTA** LAS PERSONAS CON RIESGO DE LA **FAMILIA**

- Tres o más familiares de primer grado (padres, hijos y hermanos) o de segundo grado (abuelos y tíos) diagnosticados de cánceres de un mismo órgano u órganos asociados: mama y ovario; o colon y útero.
- Dos o más familiares de primer o segundo grado diagnosticados de cáncer a una edad más joven de lo habitual. Por ejemplo, cáncer de mama antes de los 40 años, de colon antes de los 50 o de próstata antes de los 60.
- Cuando el cáncer afecta a dos órganos de una persona de manera bilateral. Por ejemplo, las dos mamas o los dos riñones.
- Cuando en la familia hay un síndrome relacionado con una predisposición hereditaria al cáncer. Por ejemplo, el síndrome de Lynch o la poliposis adenomatosa familiar.

Cuando se cumple alguna de estas condiciones, se puede realizar el análisis genético y averiguar qué personas de la familia son portadoras y qué personas están libres de ella. Si tienen la alteración genética se les informa de las medidas de prevención y diagnóstico precoz que pueden tomar, de la probabilidad de transmisión a la descendencia y, si desean tener hijos, de las opciones para no transmitirla. Cuando en una familia no se detecta ninguna alteración se les asesora en función de su historia clínica, personal y familiar.

iob

ONCOLOGÍA MÉDICA

Instituto Oncológico Baselga (IOB)

Hospital Quirón: 937020493 / Barcelona

Preservación de la fertilidad
En pacientes con cáncer

Determinados tratamientos oncológicos pueden comprometer la fertilidad de una mujer

De los casi 800.000 cánceres femeninos diagnosticados cada año en España, un 4% lo son en mujeres menores de 35 años. Por otra parte, existe una tendencia creciente durante los últimos años por la que se retrasa la decisión de tener hijos. De esta manera, un diagnóstico de cáncer puede darse antes de que la mujer (o el varón) hayan completado (o incluso iniciado) su proyecto reproductivo.

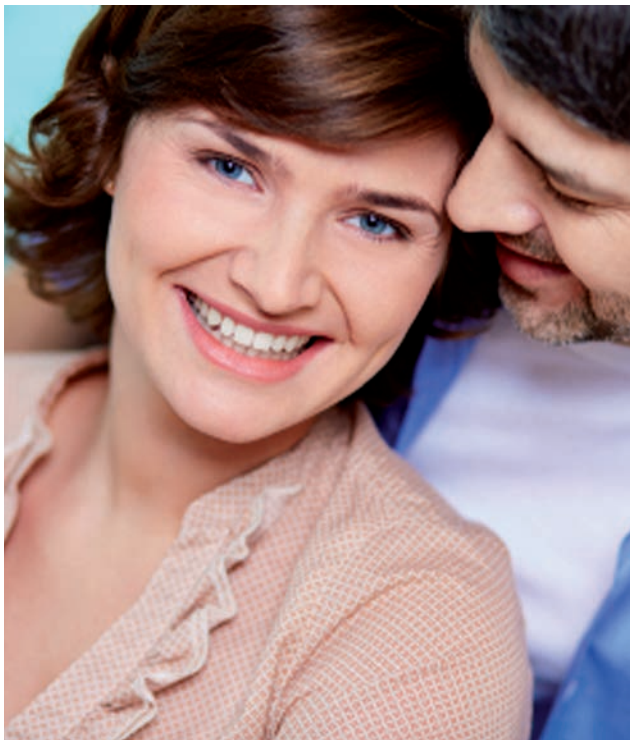

> **LA PRESERVACIÓN DEBE INTEGRARSE EN EL TRATAMIENTO ONCOLÓGICO**

Afortunadamente, en muchas ocasiones el pronóstico vital tras un diagnóstico de cáncer es favorable. Sin embargo, algunos tratamientos propuestos pueden presentar entre sus efectos secundarios un grado mayor o menor de infertilidad. La frecuencia con que un tratamiento oncológico compromete de forma absoluta o relativa la fertilidad futura de una mujer depende de distintos factores: la dosis y el tipo de tratamiento, la edad de la paciente y la extensión de la zona a aplicar el tratamiento.

En cualquier caso, los oncólogos deben, en base al pronóstico del cáncer que va a ser tratado, informar a la paciente de los posibles efectos secundarios del tratamiento entre los que puede encontrarse una infertilidad absoluta o relativa. Y como consecuencia, debe establecerse una comunicación con especialistas en reproducción asistida que pueden informar sobre las diferentes opciones de preservación existentes. En definitiva, las diferentes opciones de preservación de la fertilidad deben ser una parte integral de mejora de la calidad de vida de las pacientes supervivientes al cáncer.

REPRODUCCIÓN ASISTIDA

Dr. Gorka Barrenetxea Ziarrusta

Director Médico de Reproducción Bilbao
Profesor Titular en Ginecología y Obstetricia de la Universidad del País Vasco/Euskal Herriko Unibertsitatea

Reproducción Bilbao
946044731 / Bilbao

Ser madre a los 40
Estudio genético antes de la FIV

La técnica CGHarray selecciona embriones sin alteraciones cromosómicas

Buscar estabilidad económica y laboral nos lleva a retrasar la maternidad, por lo que cada vez es más habitual que las mujeres tengan su primer hijo por encima de los 30 años. Además, existe una falsa percepción del periodo fértil de la mujer. La fertilidad disminuye al aumentar la edad, debido a una reducción de la cantidad y calidad de los óvulos. Por estos motivos, la edad de las mujeres que consultan en centros de reproducción asistida va en aumento.

> LA TÉCNICA PERMITE **ESTUDIAR** LOS **24 CROMOSOMAS** DEL EMBRIÓN

A pesar de los avances en las técnicas, las tasas de embarazo que se logran con fecundación in vitro en mujeres a partir de 40 son bajas porque se obtienen menos embriones, de peor calidad y con más incidencia de aneuploidías (alteración en el número de los cromosomas). El Screening Genético Preimplantacional (SGP) permite detectar dichas aneuploidías en los embriones y seleccionar el embrión adecuado para su transferencia al útero materno.

La técnica CGHarray permite estudiar los 24 cromosomas del embrión. El uso de esta técnica en pacientes mayores parece aumentar las tasas de embarazo y reducir las de aborto, al permitir seleccionar el embrión sin aneuploidías. Pero hay que tener en cuenta que este screening no puede "curar" al embrión; es decir, si presenta alteración en los cromosomas no

puede repararse, por lo que si todos los embriones de la pareja están afectados, la pareja no tendrá ningún embrión para transferir.

A pesar de los avances, es esencial saber que el éxito de estas técnicas se reduce con la edad, al aumentar el número de embriones con alteraciones cromosómicas. Hay que concienciar a los ginecólogos y médicos de atención primaria de que informen a sus pacientes de que busquen gestación a edades tempranas y no demorar el acudir a centros especializados para ayudarles a alcanzar su sueño de ser padres.

REPRODUCCIÓN ASISTIDA

Dra. Mónica Muñoz García
Directora Médica de CREA

CREA (Centro Médico de Reproducción Asistida)
963023316 / Valencia

Excelencia en aumento mamario

Tecnología de diagnóstico y tratamiento preventivo

En la actualidad, hablar de novedades y avances en la cirugía de aumento mamario es destacar la integración de las nuevas tecnologías en la optimización de los resultados y en la mejora de la salud de la paciente. Tanto es así que el cirujano plástico de primer nivel ha dejado de pensar exclusivamente en la cirugía para preocuparse también por contar con las herramientas necesarias para ofrecer el mejor diagnóstico y los cuidados postoperatorios más indicados.

Simuladores 3D de alta tecnología

Existe un antes y un después en el diagnóstico gracias a la nueva generación de escáneres de previsualización de resultados. Nuestra experiencia con el más avanzado del mundo, VECTRA® 3D REAL-LIFE, nos permite responder a la pregunta más recurrente de las mujeres que quieren aumentar sus mamas: ¿Cómo me va a quedar doctor? Con este sistema, ellas mismas consiguen ver con exactitud los resultados reales que pueden esperar tras la intervención antes de operarse.

> COMPROBAR LOS **RESULTADOS** SOBRE SU PROPIO CUERPO CONFIERE **MUCHA SEGURIDAD** A LAS **PACIENTES**

Un apoyo en materia de diagnóstico y trazado de objetivos en la relación médico-paciente, ya que nos permite comprobar desde fuera el aspecto real que la mujer tendría con distintas opciones de implantes, no sólo en cuanto a ta-

Dr. Antonio Porcuna Gutierrez

Dra. Isabel de Benito Molina

maño y proyección sino en lo referido a forma, posición exacta, ancho o caída del seno, pudiéndose rotar la imagen para ver el resultado desde cualquier perspectiva.

Nuestra mejor herramienta para que las pacientes cuenten con unas expectativas más realistas y nosotros con mediciones más exactas. Dos características que ayudan en el entendimiento para la definición de los objetivos de la cirugía y, como consecuencia, para la mejora de los resultados.

Prevenir y tratar la contractura capsular

La **contractura capsular** periprotésica es uno de los problemas más importantes que pueden dar los **implantes** con el tiempo y una de las posibles complicaciones que más temor suscita entre las pacientes de **aumento de mama**. Pese a que su porcentaje de incidencia es pequeño, es fundamental la prevención y, también, tratarla a tiempo.

Por eso, disponer de un generador de ultrasonidos específico como el CAPSULOBLAST es necesario ya que permite la penetración de las ondas en las capas más profundas de la fibrosis favoreciendo el ablandamiento del tejido y la prevención o disminución de la contractura. Así, se consigue un mayor flujo de sangre al tejido, una mayor oxigenación, un efecto antiinflamatorio y la mejora del metabolismo celular. Un tratamiento postoperatorio con el que todos los cirujanos plásticos deberían contar.

> LOS CUIDADOS **POSTOPERATORIOS** TAMBIÉN INFLUYEN EN EL RESULTADO FINAL DE UNA **CIRUGÍA**

PORCUNA & DE BENITO

CIRUGÍA PLÁSTICA Y ESTÉTICA

Dr. Antonio Porcuna Gutierrez
Dra. Isabel de Benito Molina

915630740 / Madrid

Ginecoestética

Rejuvenecimiento de los genitales femeninos

El objetivo es mejorar la funcionalidad y la estética de la zona íntima

La menopausia, el parto o el paso de los años pueden provocar alteraciones funcionales y estéticas en los genitales externos. La ginecoestética trata de resolverlos a través de tres tipos de procedimientos: quirúrgicos, cosméticos y el láser.

Técnicas quirúrgicas. Incluyen métodos de resección, corte y sutura. El objetivo es restituir la apariencia y funcionalidad del área genital femenina. Entre ellos están la resección de labios menores, labioplastia o ninfoplastia, o la reducción de la entrada a la vagina, vaginoplastia. El posoperatorio suele ser poco doloroso gracias a la anestesia local con 24 horas de duración.

> EL **LÁSER** ES **INDOLORO** Y SOLO DURA **20 MINUTOS**

Procedimientos cosméticos. Aplicados para mejorar la calidad y el aspecto de la piel y de las mucosas. Las inyecciones de suero rico en plaquetas se obtienen de la sangre propia del paciente y se filtran en la piel de la vulva y de las paredes vaginales. Otra opción son las inyecciones cutáneas de ácido hialurónico para aumentar el volumen del monte de Venus y de los labios mayores.

Láser fraccionado. Se introduce una sonda tubular en la vagina a través de la cual se aplica el láser, un haz de luz que atraviesa las paredes vaginales hasta llegar a la capa más profunda de la vagina. Así se provoca la regeneración del colágeno natural aumentado la contracción y la lubricación del canal vaginal. Es un procedimiento indoloro y que dura unos 20 minutos.

Se aconseja una sesión mensual durante 2 ó 3 meses.

Las pacientes que suelen recurrir a este tipo de tratamiento presentan un crecimiento excesivo o asimétrico de los labios menores creándoles un complejo estético o disconfort en su vida diaria. También lo escogen mujeres de entre 25 y 45 años tras un parto natural o mujeres de más de 50 años con signos de envejecimiento como sequedad vaginal o pérdidas de orina.

GINECOLOGÍA

Dr. Ángel Martín Jiménez
Jefe de la Unidad de Salud de la Mujer del Hospital Son Llàtzer

Unidad de Ginecología Estética y Cirugía Genital Cosmética. Clínica Juaneda:
971009930 / Palma de Mallorca
Clínica Rotger: 971050519 / Palma de Mallorca

Ultheraphy

El lifting facial no invasivo

Los ultrasonidos de gran intensidad elevan y tensan la piel

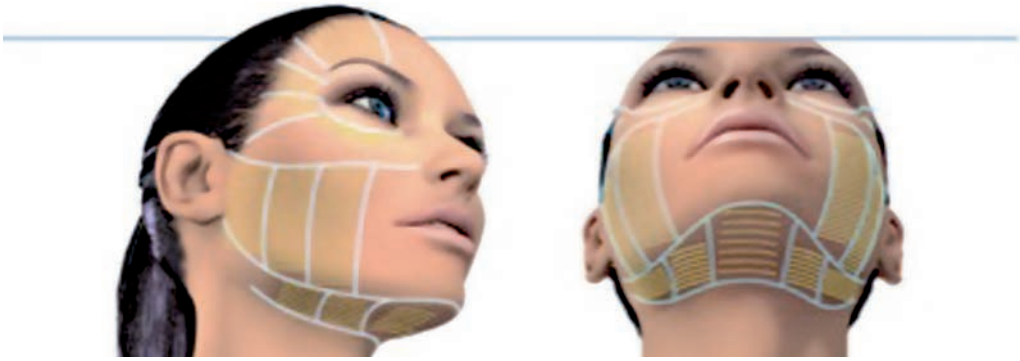

La tecnología llega a los lifting de rostro. Ultheraphy tensa la piel mediante ultrasonidos microfocalizados. Se trata de una técnica revolucionaria y no invasiva que requiere solamente 90 minutos de intervención. Ultherapy es el único tratamiento no invasivo que cuenta con certificación FDA (Administración de Alimentos y Medicamentos) para el tensado de la piel del rostro y cuello.

> SOLO SE NECESITA **UNA SESIÓN** Y EL **EFECTO** DURA UN **AÑO Y MEDIO**

Está indicado en frente y cejas, en toda la zona del mentón y óvalo facial, en el cuello y para el tratamiento de las arrugas del escote.

¿Cómo funciona? Ultheraphy utiliza energía ultrasónica microfocalizada que llega a las capas más profundas de la piel, donde están los músculos sujetos a los tejidos. Esta energía provoca la reorganización y renovación del colágeno, consiguiendo un efecto lifting. Aunque el tejido profundo se calienta hasta 65 grados, el tejido exterior no se ve afectado en ningún momento.

Ventajas de Ultheraphy

- Profundidad: llega hasta 4,5 mm de profundidad en la piel.
- Temperatura: alcanza temperaturas de entre 65º y 70º en la dermis, sin afectar a la superficie de la piel. Sin rojeces ni ningún tipo de alteración.
- Precisión: siempre alcanza la misma profundidad y sus puntos de coagulación térmica siempre alcanzan la misma temperatura y tienen el mismo tamaño.
- Seguridad: tiene 4 aprobaciones FDA, el único equipo con aprobación de lifting no invasivo.
- Ciencia: más de 33 estudios clínicos publicados en revistas internacionales avalan esta técnica.

Los resultados se empiezan a notar a los 2 o 3 meses, y son efectivos a los 6 meses. El efecto de Ultheraphy dura entre año y año y medio.

DERMATOLOGÍA

Dra. Blanca Díaz Ley

Jefa de la Unidad de Dermatología del Centro Médico-Estético Felicidad Carrera

911538761 / Madrid

Implantes cigómaticos

La solución para pacientes con poco hueso

Los implantes cigomáticos tienen mayor longitud que los convencionales

Los implantes cigomáticos son un tipo de implantes de mayor longitud (45-55 mm) a los convencionales (10-15 mm) que se fijan al hueso cigomático, por lo que están en una zona superior.

Están indicados en pacientes con **atrofias maxilares severas**, que pueden darse en:

- Pacientes que han sufrido enfermedad periodontal severa
- Pacientes que llevan muchos años desdentados
- Extracciones complejas
- Uso de dentaduras removibles que causan trauma en el hueso
- Pacientes que por anatomía tienen poco hueso maxilar
- Para evitar injertos óseos de otras zonas donantes

Las **ventajas** de este tipo de implantes son:

- No son necesarios injertos o levantamientos del seno maxilar, lo que acorta el tiempo de tratamiento
- Es un procedimiento seguro con gran éxito, que permite ampliar el número de pacientes aptos para la colocación de implantes
- Tratamiento más sencillo y rápido con menos morbilidad
- Permite realizar la carga inmediata de la prótesis, garantizando estética inmediata
- Ligero postoperatorio sin apenas molestias

En Odontología existen dos modalidades de técnica para Implantes Cigomáticos:

1) En pacientes con algo de hueso en la zona frontal, fijando dos implantes cigomáticos bilateralmente en el cigoma (hueso pómulo). Pueden realizarse en pacientes desdentados totales en combinación con implantes convencionales a nivel anterior.

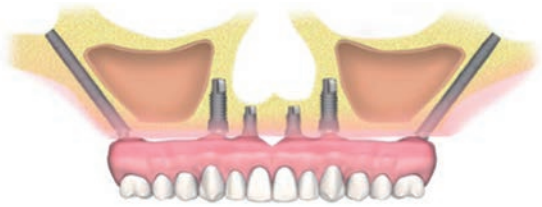

2) En grandes atrofias del maxilar colocando dos implantes cigomáticos en sector posterior y dos en sector anterior. Incluso pueden colocarse en pacientes parcialmente desdentados a nivel posterior.

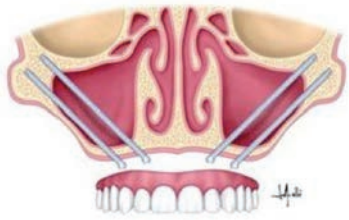

La cirugía se hace con anestesia local y sedación consciente para mayor comodidad, tanto para el implantólogo como para el paciente, con menor duración de la intervención, evitando la hospitalización.

Para ello se hace una exhaustiva planificación del tratamiento, basada en la realización de ortopantomografía, modelos de estudio y TAC, usando programas de cirugía guiada que permiten un completo análisis tridimensional del caso.

ODONTOLOGÍA Y ESTOMATOLOGÍA

Dr. José Ignacio Pérez Pérez
Odontólogo de la Clínica Dental Prodentis

Clínica Dental Prodentis
951050423 / 952349792 / 952349790 / Málaga
952542924 / Torre del Mar
951284508 / Vélez

Sialoendoscopia

Nuevo tratamiento de las glándulas salivares

Destruye las piedras que cierran el paso a la saliva

La segunda patología más frecuente de las glándulas salivales es la formación de cálculos (piedras) que obstruyen los conductos. La patología obstructiva de las glándulas salivales puede surgir a cualquier edad. En la infancia la causa más frecuente es la inflamación recurrente de la glándula parótida sin formación de litiasis. En el adulto lo habitual es encontrarnos infecciones de la glándula relacionadas con la formación de piedras que cierran el paso a la saliva produciendo dolor, inflamación e infección.

Innovación en el tratamiento de las glándulas salivales

Sin duda el avance más importante en el tratamiento de las enfermedades de las glándulas salivales se ha producido con la **sialoendoscopia**. Ésta permite entrar con ópticas milimétricas a través de las glándulas por los conductos naturales que expulsan la saliva. De esta manera se solucionan las obstrucciones producidas en el conducto o se administran fármacos de forma directa.

> INTERVENCIÓN **SIN CICATRICES** Y CON MUCHOS **MENOS RIESGOS**

La **ventaja** que ofrece la sialoendocospia es que no implica los riesgos y cicatrices que conlleva la cirugía cervical abierta tradicional ni comporta la extirpación de la glándula salival. Además, la enfermedad se cura de forma definitiva. La creencia inicial de que la formación de nuevas piedras sería persistente en los años sucesivos a la intervención se ha comprobado que no es cierta.

Una vez practicada la cirugía, el paciente no debe seguir cuidados exhaustivos. En los primeros días recomendamos evitar alimentos con gran capacidad estimulante de producción de saliva como cítricos o vinagres. Aconsejamos el suministro de un antibiótico de forma preventiva tras la intervención, pero normalmente no hace falta tomar mucha medicación para aliviar el dolor.

OTORRINOLARINGOLOGÍA

ALTUNA & SAGA
OTORRINOLARINGOLOGÍA

Dres. Altuna & Saga
Especialistas en Otorrinolaringología

Centro Altuna & Saga:
943380270 / Donosti – San Sebastián

Ecografía 4D

Permite ver el movimiento del bebé en tiempo real

Esta técnica muestra incluso las expresiones de la cara

La ecografía 4D está disponible desde principios de este siglo. En 1958, el médico inglés Ian McDonald realizó la primera ecografía a una mujer embarazada. En 1966, se registró el movimiento del feto en tiempo real en una ecografía 2D. A finales de los años 80 se empezaron a realizar las ecografías 3D en las que se ve al feto en tres dimensiones.

Con la ecografía 4D, se añade el movimiento en tiempo real a esta visión en tres dimensiones, con lo cual se puede apreciar cómo se mueve el feto y las expresiones de su cara. Se conoce como ecografía "emocional" porque permite a los padres ver a su hijo antes de nacer.

> CONVIENE HACERLA EN LA **SEMANA 28** O **30**

A nivel diagnóstico, la ecografía permite ver si hay anomalías morfológicas externas. La ecografía multiplanar es la más útil, ya que se podría utilizar como si fuera un escáner ecográfico. Permite mover la imagen según cada caso, cogiendo el plano y volumen que más interese en la visualización del feto.

Esta técnica, además, es útil en Reproducción Asistida para el control de los ovarios en la Fecundación In Vitro y en el estudio de la morfología uterina en casos de esterilidad.

Es una exploración que no requiere ninguna preparación y que muestra el resultado al momento. Además de su carácter diagnóstico, aporta la parte afectiva de poder ver a su hijo en tiempo real antes de que nazca.

Cuándo hacerla

La ecografía 4D se puede realizar en cualquier momento de la gestación, pues es inocua para la madre y para el feto. Sin embrago, si se quieren observar las facciones del feto la mejor época para hacerla es alrededor de la semana 28 o 30. Más adelante puede resultar difícil de apreciar las facciones, ya que en algunas ocasiones la cabeza se encaja y la cara queda en contacto con el útero.

GINECOLOGÍA Y OBSTETRICIA

Dr. Manuel Samaranch

Director de la clínica Samaranch Consulta Ginecológica y Jefe del Servicio de Urgencias Ginecológicas de la Clínica Corachán

Samaranch Consulta Ginecológica
931513720 / Barcelona

Osteopatía
Para embarazadas

Calma los vómitos, las náuseas y los mareos

A lo largo de los nueve meses de embarazo, el cuerpo de la mujer sufre cambios muy importantes, tanto físicos como fisiológicos. La osteopatía puede conseguir restablecer el equilibrio no sólo del sistema músculo esquelético sino también del sistema visceral.

Toda mujer embarazada debería acudir a un osteópata, al menos, tres veces durante el período de gestación. Se recomienda acudir por primera vez durante el inicio del embarazo, después alrededor del sexto mes y, por último, en el noveno mes de embarazo. En el caso de existir sintomatología, es aconsejable realizar un tratamiento más periódico.

> AYUDA A QUE EL **BEBÉ** SE **COLOQUE EN POSICIÓN**

Durante el embarazo, se utilizan diferentes tipos de técnicas osteopáticas. Estas técnicas no son agresivas ni para el bebé ni para la madre, sino que tienen como objetivo el bienestar de ambos.

Todas las embarazadas son aptas para la osteopatía. No existen contraindicaciones, simplemente se evita realizar técnicas de la pelvis menor durante el primer trimestre.

Beneficios

Los beneficios que ofrece la osteopatía son:
- Elimina dolores de espalda
- Elimina la ciática
- Ayuda a que el bebé se gire si no se encuentra boca abajo

- Mejora la capacidad respiratoria
- Calma los vómitos, las náuseas y los mareos
- Calma las hemorroides y los dolores de piernas
- Corrige la postura
- Calma la acidez de estómago
- Atenúa las contracciones
- Relaja el perineo

Después del embarazo, tanto la madre como el bebé pueden seguir un tratamiento de osteopatía. La madre puede someterse a él para tratar todas las disfunciones causadas tras el parto, mientras que el bebé puede acudir por cólicos, diarreas, estreñimiento o trastornos del sueño, entre otros. En los casos en los que el parto ha sido muy traumático debido a una cesárea o al uso de fórceps o ventosas, también se recomienda recurrir a la osteopatía.

OSTEOPATÍA

MOTEC
Centro de Osteopatía

931549809 / Barcelona y Madrid

Problemas de crecimiento
Cómo detectarlos y tratarlos

El crecimiento más importante se da a los dos años y en la pre-adolescencia

El crecimiento de los niños depende de la medida de los padres o genética, la alimentación y la ausencia de enfermedades que puedan mermar el crecimiento.

Al visitar a un niño "bajito" hay que actuar con tacto, ya que la preocupación de los padres puede ocasionarle ansiedad e inferioridad. En primer lugar se hará una medición, comparándolo con tablas de niños de su edad para obtener el "percentil". Esto es fundamental para seguir abordándolo o despreocuparse si es correcto, por mucha apreciación de los padres. Si esto ocurre hay que zanjar el problema y convencerles de que el niño es normal. Sin embargo, si el niño está por debajo del percentil para su edad, se valorarán las posibilidades de crecimiento, siendo importante la medición de los padres. También se deberá hacer una historia clínica de hábitos alimenticios y posibles enfermedades que pudieran incidir en el crecimiento.

> NO EXISTE **MEDICAMENTO** O **VITAMINA** QUE HAGA CRECER MÁS

Si la talla es preocupante se realizará una radiografía de muñeca (carpo) para valorar la edad ósea y ver si esta está por debajo de la edad cronológica. En caso de ser así se valorará la talla del niño respecto a su edad ósea y, si el percentil es adecuado en este caso, hay que estar tranquilos, ya que el niño irá por detrás de sus compañeros de la misma edad en cuanto a la talla pero su altura final será normal.

El crecimiento más veloz se produce en los dos primeros años de vida, siendo importante la alimentación con leche materna. El segundo crecimiento importante es a los 12 años en niñas y a los 14 en niños. Es importante valorar el desarrollo nutricional del niño con el Índice de Masa Corporal (IMC) en el que combinamos datos de edad, peso y talla.

Cabe destacar que no existe medicamento, vitamina o leche suplementada que, de forma milagrosa, haga que los hijos crezcan más de lo normal.

PEDIATRÍA

Dr. Fernando García-Sala Viguer
Director de la Clínica de Pediatría García-Sala

Clínica García-Sala: 963023128 / Valencia

Deporte
Su importancia en los más pequeños

Aporta beneficios a nivel físico y psicológico-cognitivo

Practicar deporte desde edades tempranas aporta multitud de beneficios, no sólo físicos sino también mentales. Algunos de éstos son el desarrollo del aparato locomotor, del sistema cardiovascular y del sistema neuromuscular.

Algunos de estos beneficios están relacionados con la obesidad infantil, que está directamente vinculada al sedentarismo y es uno de los mayores problemas a los que se enfrenta la sociedad actual. Son numerosos los **beneficios físicos** que el deporte tiene sobre ella.

España es el sexto país de Europa con más obesidad infantil. Según los últimos estudios, el 23% de los niños de hasta 11 años tiene sobrepeso. Si un niño se mantiene activo, además de controlar el peso, prevendrá la aparición de complicaciones orgánicas asociadas, como la diabetes.

> UN **NIÑO ACTIVO** CRECE MÁS **SANO**

Es básico que los niños realicen actividad de tipo aeróbico en la que exista movimiento. Los deportes idóneos son, por ejemplo, el hockey o el fútbol. Si no les atraen los deportes en equipo, pueden realizar natación, baile o atletismo.

Por otro lado, existen asociados unos efectos **beneficiosos a nivel psicológico-cognitivo**. Hay estudios que relacionan el deporte con un mejor rendimiento académico y una mayor capacidad de atención. Además de aportar cualidades como agilidad, coordinación y equilibrio, se relaciona con una menor probabilidad de sufrir ansiedad o depresión.

Un niño activo crece siempre más sano porque incluye el ejercicio dentro de su rutina diaria y se habitúa a ello.

Hay que destacar la importancia de que las familias se impliquen, no sólo a la hora de practicar deporte sino también a la hora de escoger la actividad. Cuando no se ejerce presión, el niño va más contento y el fracaso está más lejos del horizonte. Adaptar el tipo de actividad a las necesidades y cualidades de cada uno es esencial.

MEDICINA DEL DEPORTE

MEDICINA DE L'ESPORT SANT JOAN DE DÉU

Unidad Medicina del Deporte del Hospital Sant Joan de Déu

937020484 / Barcelona

TDAH

Detectarlo en niños con neurofisiología clínica

El Electroencefalograma, la Cartografía cerebral o el estudio del sueño ayudan en el diagnóstico del TDAH

El TDAH (Trastorno por Déficit Atencional con o sin Hiperactividad) tiene gran incidencia en la población infantil, y repercute en el ámbito familiar y escolar. Los principales síntomas son atención dispersa ante estímulos aburridos, impulsividad e inquietud.

Los pacientes con TDAH presentan alteraciones en las funciones ejecutivas: inhibición de respuestas, vigilancia, memoria, de trabajo y planificación, que se asocia a la alteración del funcionamiento cerebral del lóbulo prefrontal.

La Neurofisiología ofrece técnicas diagnósticas que cuantifican y gradan el TDAH, y colaboran en la terapia:

Electroencefalograma (EEG)

El EEG registra la actividad bioeléctrica cerebral con electrodos en el cuero cabelludo. Se obtienen frecuencias sobre la madurez del cerebro y la presencia de anormalidades. Asimismo, diferencia la presencia de epilepsia y descarta la actividad epileptiforme, que contraindicaría algunos psicofármacos.

Cartografía cerebral

Aporta gráficamente los valores del EEG, para una estimación precisa. Es similar al EEG, pero el procesamiento de la señal es distinto, y obtiene otros parámetros: potencia absoluta y relativa, frecuencia media y coherencia. La cartografia nos permite calcular el índice de las potencias absolutas theta-beta, cuyo resultado superior a 5 ha demostrado certeza diagnóstica en el paciente con TDAH.

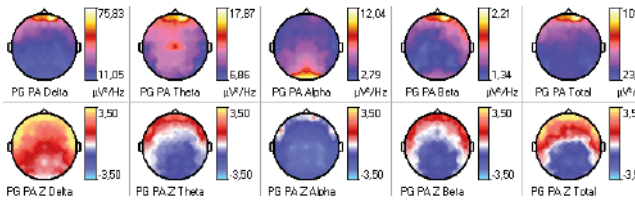

Potenciales evocados cognitivos (P300)

Es una onda cerebral que se obtiene en el córtex provocada por la respuesta ante un estímulo visual o auditivo, y se relaciona con la atención. Se valora el tiempo de aparición de la onda y su amplitud.

Test psicofisiológicos

Obtiene el tiempo de reacción de ejecución de la respuesta (en un paciente con TDAH será prolongado); errores de comisión, para valorar la impulsividad; y errores de omisión, que valoran la inatención.

Polisomnografía o estudio del sueño

Valora alteraciones en el descanso del niño (respiratorias, piernas inquietas, epilepsia o parasomnias). Se traduce en irritabilidad, inquietud y desatención.

NEUROFISIOLOGÍA CLÍNICA

Dra. Teresa Lluch Sebastián

Directora y gerente del Laboratorio de Neurofisiología y Sueño de Murcia

Laboratorio de Neurofisiología y Sueño de Murcia (Lanfysum) 968004875 / Murcia

TDAH

Síntomas y tratamientos de este trastorno

Afecta a la concentración, estabilidad física y emocional

El trastorno por déficit de atención e hiperactividad (TDAH) es un síndrome originado en el sistema nervioso, con un alto componente genético. Sus tres síntomas principales son déficit de atención, impulsividad motora y/o cognitiva e hiperactividad motora y/o vocal.

PADRES Y **PROFESORES** DEBEN IMPLICARSE EN EL TRATAMIENTO

Para ayudar en el diagnóstico es necesario contar con la colaboración de padres y profesores que ayuden a localizar los síntomas. Existen dos grandes categorías de estos síntomas relacionadas con el rasgo distintivo del paciente.

- Una **persona predominantemente inatenta** no es capaz de prestar atención a los detalles, tiene dificultad para mantener la atención, seguir instrucciones, organizarse y terminar tareas.
- Una **persona predominantemente hiperactiva** suele mostrarse inquieta corriendo, saltando y hablando en situaciones inapropiadas.
- Una **persona predominantemente impulsiva** tiene dificultad para guardar el turno de palabra e interrumpe a otras personas.

Tratamiento psicopedagógico y farmacológico, el combo perfecto

El tratamiento psicopedagógico debe incluir una intervención directa sobre el niño, y una orientación y entrenamiento educativo dirigido

a padres y profesores. El médico especialista deberá definir el correcto tratamiento farmacológico para cada caso, que podrá incluir fármacos estimulantes o no estimulantes.

El TDAH siempre se ha asociado a la infancia, pero alrededor de un 4% de los adultos también lo padece. Sin embargo, la mayoría no están diagnosticados de forma correcta, algo que es muy difícil debido a la complejidad de este síndrome. De hecho, para determinar el tratamiento se requiere un abordaje multidisciplinar del síndrome.

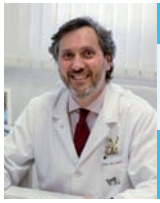

PEDIATRÍA

Dr. Pedro de León Molinari

Director en el Centro Asistencia Integral de Pediatría de Sevilla

Asistencia Integral de Pediatría, Consulta con unidad privada en el tratamiento del TDAH
955011662 / Sevilla

Tratamiento Psicoterapéutico Intensivo para adolescentes

En el Hospital de Día de salud mental

El Hospital de Día de salud mental es el tratamiento intensivo de psicoterapia que recibe un paciente varias horas al día, cinco días a la semana. Los destinatarios son aquellos pacientes en los que no se justifica un ingreso, pero en los que un abordaje en tratamiento ambulatorio resulta insuficiente.

En el tratamiento se trabajan todos los ámbitos en los que un adolescente puede tener dificultades. Buscamos siempre la máxima eficacia; y para ello tenemos que combinar los mejores profesionales, estar en continua formación y aplicar las mejores y más eficaces terapias.

> LOS **ADOLESCENTES** APRENDEN **VALORES DE VIDA**

El Hospital de Día busca reproducir el funcionamiento en comunidad, como lo hacemos en mayor grado en nuestra sociedad. Los adolescentes participan activamente del funcionamiento del hospital, repartiéndose tareas y hasta teniendo sus propias reuniones de organización. Se combinan terapias individuales con un amplio abanico de terapias grupales: habilidades sociales, terapia ocupacional, terapia escrita, terapia asistida con animales, psicodrama, relajación, hábitos de vida saludable, técnicas de estudio, etc.

La Clínica de Psicoterapia Complutense fue reconocida en el *XVI World Congress of Psychiatry* como referente nacional en este tratamiento.

Los adolescentes aprenden valores tan importantes como el trabajo en equipo, la responsabilidad con los demás, el conocimiento personal, el respeto y el valor de la persona; para así, sacar el máximo provecho a sus vidas. Dada la edad de los pacientes, las familias también participan en el tratamiento.

Es increíble ver cómo los chavales que acuden a tratamiento sufriendo en su día a día, cuando reciben el alta, disfrutan de sus vidas. Esto es lo que alimenta la vocación y las ganas de hacerlo cada día mejor de los profesionales que trabajan en Hospital de Día.

PSICOLOGÍA

Dr. David Núñez Palomo
Director Clínico de la Clínica de Psicoterapia Complutense y Presidente Nacional de la Sección de Hospitales de Día de la Asociación Española de Neuropsiquiatría

912053766 / Madrid

Dermatitis atópica
Una enfermedad hereditaria

Más de la mitad de los casos afectan a niños de entre 3 y 12 meses

La dermatitis atópica es un tipo de eccema muy frecuente en la etapa infantil. De hecho, es uno de los principales problemas en la piel de los niños junto con la dermatitis seborreica, las verrugas y los *moluscum contagiosum*.

Aunque afecta a todas las edades, el 60% de los casos se dan durante el primer año de vida. La mayoría de los casos desaparecen entre los 8 y 10 años. Los pacientes que continúan sufriéndola de adultos acostumbran a presentar un cuadro clínico más complicado.

La causa predominante es genética y asociada a un proceso alérgico. Se relaciona, por ejemplo, con una tendencia a desarrollar alergias alimentarias.

Tratamientos

- Corticoides tópicos y, en algún caso, sistémicos
- Inmunomoduladores por vía tópica
- Ácidos grasos omega 3 y omega 6, aceite de borraja, aceite de onagra y otro tipo de aceites por vía oral
- Utilizar aceites de baño, hidratantes emolientes y aceites corporales
- En el caso de que haya algún alérgeno, como el huevo, éste debe ser excluido de la dieta
- Utilizar fototerapia y, en casos más graves, inmunosupresores

La piel de los niños es muy delicada y es necesario tener unos cuidados especiales. A la hora del aseo, conviene evitar el agua muy caliente y los baños prolongados. Es mejor utilizar aceites en lugar de jabón. Además, se ha de secar la piel con suavidad y sin frotar. Inmediatamente después, se ha de aplicar una loción hidratante. Es recomendable cortar bien las uñas para evitar el rascado y la sobreinfección de las lesiones.

SE ACONSEJA USAR PRENDAS DE **ALGODÓN**

En cuanto a la ropa, tanto de vestir como de cama, se aconseja usar prendas de algodón y evitar el uso de suavizantes que puedan irritar la piel. Por otro lado, se han de evitar las temperaturas extremas y los ambientes muy secos. Por último, se han de evitar los lugares con polvo y animales domésticos.

DERMATOLOGÍA

Dr. Santiago Bassas Bresca

Jefe del Servicio de Dermatología de la Fundación Hospital de Nens de Barcelona

Institut de Dermatología Dr. Santiago Bassas
931549942 / Barcelona

Alergia alimentaria

Nuevos tratamientos

La inmunoterapia oral resuelve más del 80% de las alergias

La alergia a alimentos es especialmente frecuente en la infancia pudiendo llegar a afectar a más del 5% de los niños. La leche y el huevo son los alimentos que con más frecuencia ocasionan la alergia alimentaria en niños menores de cinco años. Afortunadamente más del 80% de estos niños logran superar espontáneamente estas alergias en los primeros seis años. Sin embargo, en aquellos niños en los que estas alergias alimentarias persisten, la probabilidad de que desaparezca con el paso de los años desciende notablemente. Con ello, estos niños mantendrán esta alergia, y los riesgos que ello implica, durante muchos años o a lo largo de toda su vida.

> EL **TRATAMIENTO** DURA ENTRE **3** Y **6 MESES**

Hasta hace poco la única medida posible era evitar la ingesta estricta de los alimentos perjudiciales, así como de aquellos que los contuviesen, aún en mínimas cantidades. Esto obliga a seguir una dieta restrictiva, así como a comprobar la composición de todos los alimentos consumidos para evitar errores, que en muchos pacientes pueden tener consecuencias graves.

Actualmente disponemos de una alternativa de tratamiento que consiste en aumentar semanalmente las cantidades del alimento al que el paciente es alérgico. Cada aumento de dosis se realiza en un centro sanitario y posteriormente se toma esa misma cantidad en el domicilio del paciente. En un periodo variable de tiempo que suele oscilar entre los 3 y 6 meses se consigue, en más del 80 - 90% de los casos, la tolerancia a las cantidades del alimento ingeridas habituales por cualquier persona no alérgica (p. ej 200 ml de leche o un huevo). De este modo se consigue normalizar su régimen de alimentación y evitar el riesgo de reacciones graves (anafilaxias) causadas por errores en la ingesta de alimentos o por posibles contaminaciones durante su manipulación.

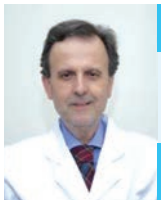

ALERGOLOGÍA

Dr. Pedro M. Gamboa
Médico Adjunto Servicio de Alergia

Consulta Alergia Dr. Gamboa
946045356 / Bilbao

El aparato digestivo

Para los más pequeños

Muñecos que explican las funciones de cada órgano

Estos personajes son parte del equipo del Dr. Carlos de Sola. Cada muñeco es un órgano con profesión, implicado en la digestión. Permiten explicar a los niños las funciones del aparato digestivo:

- **Hígado:** es el jefe, profesor y químico. Recibe información de la sangre, la bilis y organiza el metabolismo.

- **Estómago:** es el relaciones públicas, está en contacto con el resto de órganos. Destruye, disuelve y desarma alimentos. Es como un chatarrero; tiene líquidos, jugos y desengrasantes, llamados encimas, para disolverlo.

> LOS **PERSONAJES** PERMITEN **ILUSTRAR** LA DIGESTIÓN DE FORMA **AMENA**

- **Intestino delgado:** recibe el alimento del estómago. Es como un pescador y está atento con su caña para coger alimentos interesantes.

- **Páncreas**: es un albañil con gran corazón pero, cuando se enfada, lo alborota todo, como si explotase una bomba. Pero luego fabrica insulina, que es como una música que manda a las células.

- **Esófago:** es el camarero que lleva la comida de la boca al estómago. Cuando se cansa tenemos problemas de deglución para tragar.

- **Vesícula biliar:** está representada como una pastelera. Cuando el alimento pasa por el duodeno (parte del intestino delgado), le añade bilis. En pacientes sin vesícula, la bilis va por un lado y el alimento por otro, haciéndose mal la digestión.

- **Colon:** recibe el contenido intestinal líquido, saca el agua y lo empaqueta para ir al baño una vez al día.

- **Recto:** se encarga de sacar el paquete. Son músculos sincronizados, y tienen que funcionar todos bien para que el excremento pueda salir.

- **Apéndice:** es el último órgano, que parece que no haga nada y que se muestra sentado en una silla, pero es esencial. Controla la flora intestinal.

El aparato digestivo es complejo. Esta pequeña historia permite explicar, con un toque de humor, la función de cada órgano a niños/as con dolencias intestinales.

APARATO DIGESTIVO

Dr. Carlos Miguel de Sola Earle
Presidente de Humanline Grupo Hospitalario y Responsable del Instituto de Enfermedades Digestivas de Humanline Grupo Hospitalario de Marbella

Instituto de Enfermedades Digestivas- Hospital Humanline
Banús: 951006506 / Marbella
Instituto de Enfermedades Digestivas- Hospital Humanline
Sotogrande: 956020365 / Sotogrande

Ortodoncia en niños

Prevenir antes que curar

El diagnóstico precoz evita desvíos y malformaciones

Para que tu hijo disfrute su edad adulta con un buen desarrollo facial y salud oral se recomienda que a partir de los seis años se realice la primera visita al ortodoncista. Los especialistas buscan prevenir antes que curar, por ello, el primer estudio de tu hijo tiene como objetivos:

> LA **PRIMERA VISITA** DEBE SER A LOS **6 AÑOS**

1º Diagnóstico precoz de desviaciones del desarrollo facial. Se aplica ortopedia facial para normalizar el desarrollo del tercio medio de la cara y así evitar cirugía maxilo-facial en el adulto.

2º Alteraciones de posición lingual en reposo, hablando o en la deglución o de los músculos periorales como labios.

3º Detectar alteraciones en la oclusión, la forma de morder. Corregimos de forma sencilla y estable para masticar de forma saludable; manteniendo unos dientes sanos y una correcta deglución y digestión de alimentos.

4º Corregir defectos dentales que perjudican las relaciones sociales de tu hijo. Impulsando su desarrollo psico-social y autoestima.

5º Detectar hábitos insalubres que deterioran los dientes y el desarrollo facial como usar chupete pasados los dos años.

6º Asistencia al logopeda en sus tratamientos de:

- Corrección de sonidos relacionados con la maloclusión.

- Alteraciones de posición lingual en reposo, hablando o en la deglución o de los músculos periorales como labios.
- Reeducación a una respiración nasal saludable.

7º Prevenir y corregir alteraciones posturales, consecuencia de la mala masticación, respiración o deglución.

8º Diagnosticar alteraciones respiratorias. La mala respiración oral causa cansancio, bajo rendimiento escolar y apatía; además de alteraciones dentales y faciales, apneas de sueño y apertura de vías aéreas altas aumentando el aporte de oxígeno.

9º Motivar y educar la correcta higiene oral.

En definitiva, se trata sencillamente de que tu hijo crezca en salud, autoestima y calidad de vida.

ORTODONCIA

Dra. Teresa Lasagabaster

Directora junto al Dr. Díaz de Javier Villafrancia de la Clínica de Ortodoncia Lasagabaster & Díaz de Villafranca

Clínica de Ortodoncia Lasagabaster & Díaz de Villafranca
946044713 / Bilbao

Apnea en niños

Problemas respiratorios durante el sueño

Enfermedad que afecta al 2% de la población infantil con roncopatía

El Síndrome de Apnea Obstructiva del Sueño (SAOS) es un problema muy frecuente en los niños que hasta los últimos años ha sido poco reconocido. Un 12% de la población infantil ronca y, de estos, un 2% tiene apnea obstructiva del sueño. Se ha comprobado que el SAOS produce complicaciones importantes en los niños que lo padecen, pudiendo evitarse con tratamiento adecuado.

> LOS **SÍNTOMAS** PRINCIPALES SON **RONQUIDOS, PAUSAS RESPIRATORIAS** O **SUDORACIÓN**

La causa más frecuente es el aumento del tamaño de las amígdalas y adenoides ("vegetaciones"), constituyendo más del 95% de casos. Le siguen a gran distancia malformaciones congénitas craneofaciales (el 30% de niños con Síndrome de Down tienen SAOS), enfermedades neurológicas y neuromusculares, y obesidad.

Es una enfermedad de la fase REM del sueño en la que se produce una reducción marcada de actividad en los músculos que mantienen la vía aérea permeable.

El síntoma principal es el ronquido; su ausencia prácticamente descarta la existencia de SAOS. Los síntomas nocturnos observados por los padres son, además del ronquido: pausas respiratorias, aumento del esfuerzo respiratorio para mantener permeable la vía aérea, posturas anormales con hiperextensión de la cabeza y sudoración profusa. Durante el día presentan cefaleas matutinas, hiperactividad, déficit de atención, bajo rendimiento escolar, cansancio y retraso del desarrollo pondoestatural. También presentan síntomas relacionados con la hipertrofia adenoamigdalar: respiración bucal, sequedad de boca/halitosis, congestión nasal, infecciones respiratorias y alteraciones del habla.

Además, los niños con SAOS presentan, con mayor frecuencia, episodios prolongados de taquicardia, concentraciones de hemoglobina mayores, secreción anormal de hormona de crecimiento, tensión arterial elevada, insuficiencia cardíaca (a largo plazo) o muerte súbita.

Al ser la hipertrofia adenoamigdalar su causa fundamental el tratamiento es la adenoamigdalectomía, técnica que ha demostrado resolver trastornos respiratorios en más del 90% de niños desde el primer día.

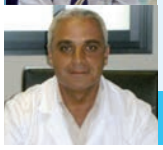

OTORRINOLARINGOLOGÍA

Dr. Prof. Antonio Abrante

Co-director del Servicio de Otorrinolaringología del Hospital Quirón Sagrado Corazón de Sevilla

Dr. Jesús López

Co-director del Servicio de Otorrinolaringología del Hospital Quirón Sagrado Corazón de Sevilla

"Ave María" Quirón Sagrado Corazón: 955011665 / Sevilla

Cirugía mínimamente invasiva

Tratamiento eficaz para el Pectus Excavatum

Los grandes resultados mejoran la calidad de vida del paciente

El **pectus excavatum** es una malformación de la pared torácica caracterizada por el "hundimiento" del esternón causando una deformidad antiestética. En casos severos puede producir restricción pulmonar o problemas cardíacos y se trata con cirugía a partir de los 12-13 años. Actualmente existen varias opciones quirúrgicas según la deformidad y gravedad.

> LA **CIRUGÍA** SE REALIZA A LOS **12/13 AÑOS**

Técnica de Ravitch. Se realiza la corrección sin entrar en la cavidad torácica, evitando el riesgo de lesión interna a través de una mínima incisión horizontal en el esternón. En esta técnica se extraen los cartílagos costales deformados, se recoloca el esternón en su posición normal mediante una osteotomía y se estabiliza con una barra metálica.

Técnica de Nuss. Consiste en colocar una barra metálica dentro de la cavidad torácica mediante una videotoracoscopia. Dicha barra se mantiene al menos 3 años para que el esternón recupere su forma normal. En esta cirugía las incisiones se realizan a ambos lados del tórax, son de pequeño tamaño y poco visibles.

Taulinoplastia. Método innovador en la que se realiza una tracción esternal con una barra metálica que se coloca por delante del esternón y las costillas. Gracias a esta técnica se obtienen buenos resultados a nivel estético.

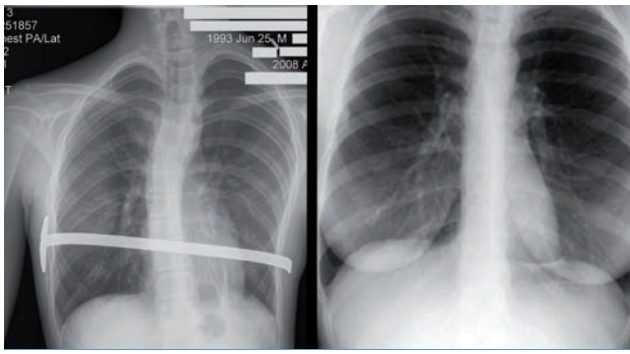

Las **ventajas** que conseguimos con estos métodos, el uso de la cirugía mínimamente invasiva y las nuevas técnicas anestésicas son:

- Pérdida mínima de sangre
- Tiempo de recuperación mucho más corto
- Ausencia casi total del dolor en el posoperatorio
- Mejoría de la restricción pulmonar
- Resultado estético excelente
- Recuperación de la autoestima del adolescente

Después de la intervención el paciente permanecerá en la unidad de recuperación postanestésica entre 1 y 3 horas. Posteriormente será trasladado a la habitación donde el tiempo de ingreso es de 3 días.

CIRUGÍA PEDIÁTRICA

Dr. Alberto Sánchez Abuín
Jefe Unidad Cirugía Pediátrica en el H.Clínico Universitario de Valladolid

Clínica García Morato: 983004597 / Valladolid
H. Sagrado Corazón de Jesús: 983004598 / Valladolid

Sordera infantil

Importancia de la detección precoz

El tratamiento consigue el desarrollo casi total del lenguaje

La sordera infantil tiene enorme importancia, ya que puede ser un impedimento en la adquisición del lenguaje y del desarrollo cognitivo.

Se detecta al poco de nacer gracias al screening auditivo universal, o más tarde, por sospecha de padres, educadores o pediatra.

> A LOS **6 MESES** YA DEBE EMITIR **RUIDOS** Y **BALBUCEOS**

Signos para sospechar que un niño puede no oír bien:

- Si a los 6 meses no emite ruidos ni balbuceos
- Si a los 12 meses no oye sonidos (timbre, teléfono) ni reconoce su nombre
- Si a las 15 meses no imita palabras simples
- Si a los 24 meses no dice unas 10 palabras
- Si a los 36 meses no dice frases de dos palabras
- Si a los 48 meses no dice frases sencillas
- Presente antecedentes de otitis o factores de riesgo asociados con sordera

La sordera puede ser de transmisiva (problema en oído externo o medio), o neurosensorial (oído interno o nervio auditivo). La más frecuente en niños es transmisiva, suele ser temporal y está ocasionada, generalmente, por otitis catarrales. La sordera neurosensorial es menos frecuente, es permanente, puede aparecer desde el nacimiento y ser hereditaria o por problemas en embarazo, parto o en la infancia.

La detección y tratamiento precoz de la sordera son esenciales para el pronóstico, sobre todo en casos de gran pérdida de audición. La ausencia de estímulo auditivo los primeros años de vida produce atrofia cerebral que alterará el desarrollo cognitivo y de lenguaje para siempre.

El tratamiento para la sordera transmisiva por otitis es médico. En casos en que no se resuelva, se indica cirugía con tubo de ventilación en el tímpano. Los niños con hipoacusia permanente neurosensorial, en cambio, necesitan prótesis auditivas y logopedia. Un porcentaje pequeño requiere implante coclear.

Hoy en día, con tratamiento precoz, incluso en casos de sordera profunda, se consigue un desarrollo casi total del lenguaje e integración escolar.

OTORRINOLARINGOLOGÍA

Dra. Virginia Murcia Puchades
Responsable de la Unidad de Audiología del Servicio de Otorrinolaringología del Hospital Universitario Dr. Peset y Directora de Clínica otológica Murcia

Clínica Otológica Murcia: 963023504 / Valencia

Estudio de la pisada
Imprescindible para evitar lesiones

Se utiliza videocámara, alfombra barométrica y exploración visual

El estudio de la pisada consiste en diversos estudios, mediante video cámara, alfombra barométrica y la propia exploración visual. Las dos primeras se pueden conservar mediante medios informáticos y, la tercera, es la percepción del cirujano ortopédico.

> EL TRATAMIENTO CONSISTE EN **CORREGIR** LA PISADA CON **PLANTILLAS**

Lesiones deportivas a causa de la pisada

Durante la práctica deportiva el aparato locomotor se somete a un sobreuso, por lo que hay que tener en cuenta las distintas variantes osteoarticulares, tanto estáticas como dinámicas. Por estos motivos, y con el objetivo de evitar lesiones, es muy importante el estudio en la consulta del cirujano ortopédico experto en deporte.

La pisada influye en las posibles lesiones, pero no solamente cuando el sujeto realiza la marcha normal, sino en las diferentes circunstancias de apoyo podal durante la práctica deportiva, en la carrera y en el resto de prácticas deportivas, durante el ejercicio. Así, depende mucho si el apoyo es varo, plano o cavo, e incluso existen pies que, estáticamente, tienen una pisada y, dinámicamente, otra.

Tratamientos para corregir la pisada

En los tratamientos realmente se corrige la pisada, no el pie, y los tratamientos fundamentales son la ortesis, más conocidas como plantillas.

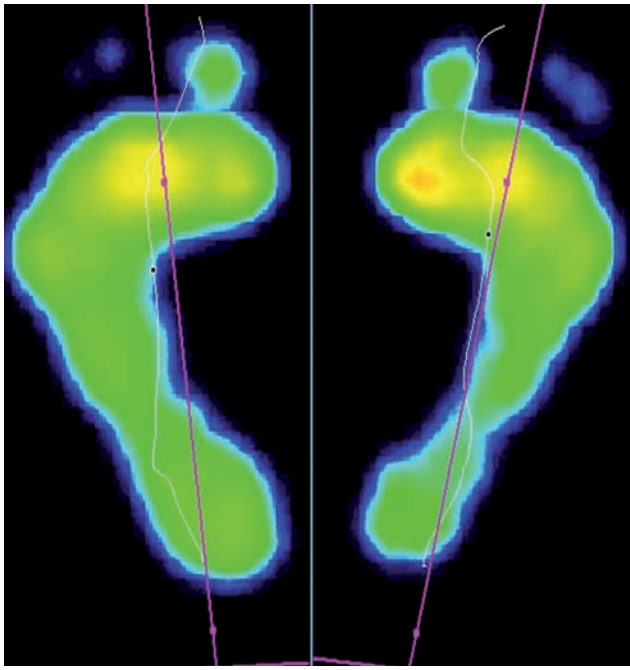

Con esto se pretende que la pisada sea normodinámica, es decir, que las cargas podales estén totalmente compensadas y que la presión del pie contra el suelo esté perfectamente repartida.

Lo habitual es que los tratamientos tengan buenos resultados, pero siempre hay que tener en cuenta el desgaste de material, por lo que deben cambiarse las plantillas periódicamente, según el uso.

TRAUMATOLOGÍA

Fernando Ávila España

Facultativo especialista en Cirugía Ortopédica y Traumatología

Hospital Quirón Sagrado Corazón
955011430 / Sevilla

Running

Preparación previa y posterior a una maratón

Al menos tres meses antes debemos prepararnos para una maratón

Cuando nos planteamos la realización de una maratón lo primero que debemos hacer es saber si nuestro cuerpo está capacitado para correrla. Para ello, debemos acudir a un especialista para que nos realice un chequeo médico detallado y que incluya análisis de sangre y una prueba de esfuerzo.

> VISUALIZA **PEQUEÑAS METAS** A LO LARGO DE LA **CARRERA**

Una vez tengamos unos resultados positivos, al menos tres meses antes, debemos preparar nuestro cuerpo para el intenso desgaste físico que supone esta prueba. Para gente no experimentada, lo ideal es iniciar la marcha tranquilamente del km 0 al 10 manteniendo un ritmo de 5,45 min/km con un tiempo de paso de 57.30h. Entre los km 10 y 20 reducir un poco el ritmo a 5.37 min/km y a partir de la segunda mitad lo aconsejable es mantener el ritmo en función del cansancio acumulado y ahorrar energía para la última parte de la carrera. Pese a estas indicaciones, toda planificación irá en función de la capacidad física de la persona y de las condiciones del recorrido.

Consejos durante y después de la carrera

- Ropa cómoda y material adecuado para la competición.
- Hidratar aquellas zonas de fricción la ropa (axilas, ingles, entre muslos…).
- Protección de los efectos climatológicos como viento, lluvia, sol…
- Beber en los puntos de avituallamiento.
- Correr por el centro de la calzada y así evitar la elevación de los extremos.
- En los tramos de bajada aprovechar para relajar los músculos de piernas, brazos y cuello.
- Mantén la mente concentrada y no pensar en lo que queda hasta llegar a meta. Visualizar pequeños objetivos a lo largo de la carrera.

Tanto antes como después de cualquier ejercicio físico es importante realizar estiramientos estáticos de tres repeticiones de 30 segundos cada uno sin alternar y hasta llegar al máximo de tensión. El objetivo es relajar los músculos sin llegar a sentir dolor.

TRAUMATOLOGÍA Y MEDICINA DEL DEPORTE

SENDAGRUP MEDICOS ASOCIADOS

Sendagrup

Centro de referencia en Traumatología de Donosti – San Sebastián

9433380277 / Donosti – San Sebastián

El rostro, el espejo del alma

Tratamientos antiaging sin cirugía

Los nuevos tratamientos permiten recuperar la calidad y la estructura de la piel sin cicatrices

En los últimos años, la imagen corporal ha cobrado una importancia notable. Es por ello que se ha avanzado rápidamente en el desarrollo de tratamientos faciales que consigan un rostro más joven y bello en poco tiempo y sin un coste excesivo.

> LOS TRATAMIENTOS **ANTIAGING ESTIMULAN LA HIDRATACIÓN** Y LA PRODUCCIÓN DE **COLÁGENO**

Tratamientos antiaging

Los tratamientos antiaging tienen como objetivo recuperar la calidad y la estructura de la piel. Entre ellos existen dos abordajes: por una parte, el cuidado de nuestro estilo de vida con la alimentación y la suplementación dietética en muchos casos, con algunas vitaminas, aminoácidos, oligoelementos y hormonas. Por otro lado, el método que se realizará en la consulta, mediante técnicas de Medicina Estética y que consisten en realizar infiltraciones en la piel, con agujas muy finas y de materiales reabsorbibles de origen no animal. En la mayoría de los casos, son sustancias que se segregan de un modo natural por la piel, pero que con el paso de los años, la producción corporal disminuye dando paso a una piel envejecida.

La infiltración de ácido hialurónico y de combinados multivitamínicos, así como algunos peelings médicos, estimularán la hidratación y la producción de colágeno cutáneos. Otros, como la toxina botulínica, reducen las arrugas de expresión confiriendo una mirada más jovial y relajada.

Lifting japonés o hilos mágicos

El avance del lifting japonés o de hilos mágicos tiene como resultado la disminución de la flacidez por la generación de colágeno nuevo y el estiramiento del área de aplicación. Consiste en la infiltración en las zonas de flacidez de todo el cuerpo de hilos de Polidioxanona (PDO), material muy seguro y bioreabsorbible en pocos meses. Los mejores resultados son a nivel del tercio medio e inferior del rostro, así como en la "papada" y en la flacidez del cuello.

MEDICINA ESTÉTICA

Dra. Francisca Aina Sastre Janer
Especialista en la Policlínica Miramar Red Asistencial Juaneda

Policlínica Miramar: 971050529 / Palma de Mallorca
Red Asistencial Juaneda: 971846168 / Manacor
Hospital Clínica Balear: 971443030 / Llucmajor

Dietas

La primavera es el mejor momento para empezarlas

Nunca se deben hacer por cuenta propia

No hay una fecha exacta para empezar a hacer dieta, puesto que hay muchos factores a tener en cuenta: los kilos a perder, la edad, etc. Aun así, quizás la mejor fecha para empezar con éxito una dieta sea la primavera.

> ES ACONSEJABLE DISFRUTAR DE **PLATOS FRESCOS** E **HIPOCALÓRICOS**

Esta época nos trae una gran variedad de alimentos con aportes calóricos bajos; podemos sustituir un plato de legumbres o pasta por una ensalada completa y equilibrada, que te satisface igualmente y ayuda a recuperar de nuevo la línea.

Existen infinidad de dietas conocidas por sus buenos resultados. Las más óptimas son aquellas que introducen alimentos diuréticos y con poder de disminuir la inflamación, puesto que ayuda a perder peso y volumen desde el principio.

Por otro lado, hay dietas que no son beneficiosas para la salud. Son aquellas en las que para perder peso es necesario eliminar algún tipo de nutriente esencial, como los hidratos o las grasas. Como profesional en el mundo de la nutrición no hare mención especifica sobre ninguna de ellas, aunque todos sabemos reconocerlas.

Lo que no se debe hacer nunca es empezar una dieta por cuenta propia. El especialista debe ser quien ajuste calóricamente la dieta y quien ofrezca las pautas saludables, así como las motivaciones para alcanzar el objetivo.

En cuanto a los kilos, a excepción de las dos primeras semanas (en las que se puede llegar a perder 1,5 - 2 kg.), lo lógico es una pérdida de peso gradual de entre 500-700 g. semanales, 2-3 kg. mensuales.

Lo importante en una dieta es mantener una rutina de ejercicios, como el andar a primera hora de la mañana o a última de la tarde. También es aconsejable disfrutar de platos frescos e hipocalóricos, y de todo tipo de ensaladas. Además hay que tener en cuenta que las frutas sacian con facilidad y son un drenante natural.

NUTRICIÓN Y DIETÉTICA

Dra. Carmen Martín Marcos
Directora Médica del Centro Médico-Estético Namaste y Médico Estético en el equipo de los doctores Dray

Clínica Dr. Simón Dray: 912053868 / Madrid
Clínica Namaste: 920252511 / Ávila
Clínica LUCQ: 955011444 / Sevilla

Cirugía celular mamaria

Avances en aumento y reconstrucción de pecho

El injerto graso se combina con células regenerativas

Durante los últimos años hemos desarrollado la tecnología para obtener tejido graso de la propia paciente y enriquecerlo con sus propias células regenerativas. El injerto graso enriquecido tiene dos propiedades que nos parecen importantes para reconstruir una mama que ha sido sacrificada por el cáncer. Uno es que el volumen que ese injerto genera se mantiene más y mejor, a lo largo del tiempo, más que cualquier otra tecnología hasta aho-

> EL **TEJIDO GRASO** OFRECE RESULTADOS **MÁS NATURALES** Y **MENOS AGRESIVOS**

ra publicada. La otra propiedad es que afecta de una forma positiva a la piel que está previamente irradiada y le devuelve sus propiedades viscoelásticas. Gracias estas dos propiedades podemos ahora acometer reconstrucciones mucho más naturales, mucho menos agresivas, en combinación con prótesis, colgajos, etcétera y conseguir una reconstrucción más aceptada para el paciente, con una mayor calidad de vida, mejorando su forma de vestir y su autoestima.

Aumento de pecho: cirugía celular

Como técnica para mejorar la forma y el aumento de pecho también podemos utilizar el propio tejido graso de la paciente. Esto se realiza mediante una liposucción que permite obtener tejido graso suficiente e inyectarlo en el mismo procedimiento al pecho. De esta forma, conseguimos un pecho de un tacto y un comportamiento físico totalmente natural.

Corregir la mama tuberosa

Si tenemos un injerto graso que sea lo suficientemente resistente para mantener el volumen y vitalidad del pecho a lo largo del tiempo podemos corregir también la deformidad congénita de una mama tuberosa. Esto nos permite poder ir trabajando las distintas áreas de la mama que no han sido desarrolladas y, a la vez, poder recoger el pezón de una forma que no esté tan herniada como caracteriza a la deformidad tubular de las mamas.

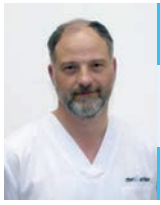

CIRUGÍA PLÁSTICA, ESTÉTICA Y REPARADORA

Dr. Ramón Llull Cerdá

Pionero en la aplicación de células madre con tejido adiposo

Stem Center – Quirón Palmaplanas
971050512 / Palma de Mallorca

Técnica Atenea©

Un nuevo tratamiento para eliminar las ojeras

Está dirigido a hombres y mujeres de cualquier edad

La técnica Atenea© consiste en aplicar en la zona de la ojeras un gel a base de ácido hialurónico (específico para la zona a tratar) que contiene una fórmula novedosa a base de 8 aminoácidos, 3 antioxidantes y vitamina B encapsulada para tratar y rellenar la zona de las ojeras, de forma natural y duradera, además de redensificar la piel de la zona periocular. La fórmula novedosa de gel incorpora anestesia con lidocaína al 0.3% de manera que el tratamiento es más confortable para el paciente

LOS **RESULTADOS** SON **INMEDIATOS** Y **DURAN UN AÑO**

Este gel es un producto reabsorbible, no permanente, estéril, viscoelástico, transparente e incoloro.

El tratamiento va dirigido a hombres y mujeres de cualquier edad. Muchas veces, las ojeras son una herencia genética y aparecen relativamente pronto. En algunos casos los pacientes son jóvenes que no muestran arrugas pero que tienen la zona hundida. Otros pacientes se han sometido a un tratamiento de acné juvenil y han utilizado cremas muy agresivas, absorbentes y astringentes, por lo que la zona periocular está muy envejecida.

Se puede aplicar en cualquier tipo de piel y en pacientes que presentan ojeras, surco lagrimal, surco palpebromalar, bolsas malares o parpebrales mínimas.

La duración media del tratamiento es de un año y los resultados son inmediatos.

Tras el tratamiento, es recomendable el cuidado diario de la zona a tratar con la aplicación de un serum y una crema específica para el contorno de los ojos con el objetivo de alargar los efectos del tratamiento. Se aconseja utilizar un serum con efecto instantáneo antibolsas, antiojeras y antiarrugas basado en sustancias con acción decontracturante y tensante como el hexapéptido con acción sobre las arrugas de expresión así como ácido hialurónico y colágeno para hidratar y reestructurar el tejido dañado.

MEDICINA ESTÉTICA

Dra. Natalia Ribé

Fundadora y Directora Médica del Institut Dra. Natalia Ribé

931549872 / Barcelona

Protectores solares

Elegir el adecuado para broncearse protegiendo la piel

Entrevista a la doctora **Aurora Guerra**, dermatóloga

¿Por qué es tan importante la textura de los fotoprotectores?

La textura es la cualidad que facilita su uso y su reaplicación. A través de ella conseguimos que el fotoprotector nos proteja del sol. Gracias a las texturas podemos ofrecer más beneficios como los productos con color que unifican el tono o realzan el bronceado. Además, las diferentes texturas pueden ser parte del tratamiento. Por ejemplo la piel grasa, el acné o la dermatitis atópica, requieren una personalización de la textura.

¿Las cremas deben proteger contra la radiación ultravioleta tipo A? ¿Incide en el envejecimiento y en el riesgo de cáncer de piel?

Sabemos que los UVA son los verdaderos inductores de muchas alergias solares, de las manchas y del fotoenvejecimiento. La Comisión Europea ya recoge que un buen fotoprotector debe tener un equilibrio en filtros UVB y UVA demostrado.

¿Se debe complementar la crema solar con crema hidratante?

Muchos fotoprotectores ya incluyen elementos hidratantes para la piel. Sin embargo, también es conveniente el uso de aguas termales en la playa, que hidratan y potencian la fotoprotección, beber mucha agua y, después del sol, aplicarse crema hidratante.

¿Es cierto que los fotoprotectores con FPS 50+ son muy densos y dejan un acabado blanquecino?

Depende del tipo de filtros que se incluyan. Si llevan filtros "minerales" la textura será blanquecina, densa y difícil de extender. Pero si añaden filtros "orgánicos" es más ligera. Formular es un "arte" que depende de las materias primas, de su eficacia filtrante y la forma de combinarlos.

¿Qué diferencia hay entre alergia al sol y sensibilidad al sol?

Normalmente, la piel "sensible" es la que se quema con facilidad y no se broncea. También se puede producir "fotosensibilidad" si se está tomando algún medicamento o si la piel está más sensible por alguna herida, después de la depilación, etc. La "alergia al sol" es una verdadera enfermedad cuyo paradigma es la "erupción polimorfa solar". En algunas personas, su sistema inmunitario reacciona al sol produciendo picor, rojez, vesículas y sensación de quemazón.

Además de consultar a un dermatólogo, ¿podría indicarnos dos o tres consejos si tenemos alergia o sensibilidad al sol?

- Utilizar un protector solar de protección muy alta, UVB y UVA, y aplicarlo generosamente todos los días del año.
- Aplicar el protector generosamente todos los días del año sin olvidar zonas laterales del cuello, el borde del cuero cabelludo o los pabellones auriculares.
- Protegerse con ropa y sombreros.
- Evitar exposiciones al sol o que sean cortas y muy progresivas.
- Rociar con agua termal las zonas con reacción.
- Evitar el uso de perfumes y medicamentos fotosensibles.

En caso de síntomas severos, se debe acudir al dermatólogo para que nos prescriban los medicamentos adecuados para calmar los síntomas.

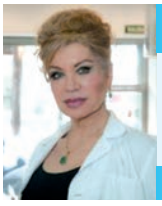

DERMATOLOGÍA

Dra. Aurora Guerra

Jefe de Sección de Dermatología en el Hospital 12 de Octubre

Clínica Aurora Guerra: 912053522 / Madrid

LA ROCHE-POSAY
LABORATOIRE DERMATOLOGIQUE

NUEVO

ANTHELIOS
CREMA SPF 50+
PROTECCIÓN FACIAL

> Alta protección UVB-UVA-largos

> Con Baicalina antioxidante

> Textura ultra-hidratante para pieles maduras o secas

> Sin trazas blancas

> Apta para pieles sensibles o con alergias solares

DISPONIBLE CON COLOR

¿SABÍAS QUE EL 90% DE LOS CASOS DE CÁNCER DE PIEL PUEDEN CURARSE SI SE DETECTAN A TIEMPO?*

*www.euromelanoma.org/press EPI ficha informativa 2014

Si alguien te importa

¡HAZTE SKINCHECKER!

y revisa sus lunares.
#hazteskinchecker
Más información: **www.skinchecker.es**

Incontinencia urinaria y rejuvenecimiento vaginal

Láser ginecológico y ácido hialurónico, una solución para estas patologías

Los partos y la menopausia pueden alterar los genitales y el suelo pélvico produciendo incontinencia urinaria, sequedad, insatisfacción en las relaciones sexuales, atrofia y otros cambios. Todo ello afecta a la calidad de vida y a la sexualidad de la paciente

Hay nuevas modalidades de tratamiento láser y aplicaciones de ácido hialurónico que ofrecen una excelente respuesta a estas patologías. Se efectúan de manera ambulatoria sin incisiones, ni cirugía. Se utiliza sólo anestesia tópica o local.

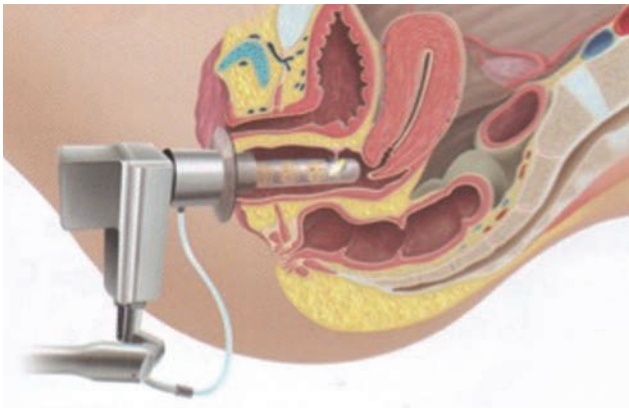

> LA **INCONTINENCIA URINARIA DE ESFUERZO** MEJORA RADICALMENTE TRAS **DOS SESIONES**

El calor del **láser** promueve la remodelación del colágeno en la mucosa vaginal reforzando las paredes del canal vaginal. Esto aumenta el trofismo, la tonicidad, la elasticidad y el tensado.

La incontinencia urinaria mejora radicalmente tras dos sesiones de láser, previo estudio urodinamia. Puede requerir sesiones recordatorias. Se puede regresar inmediatamente a la actividad diaria y, a los pocos días, ya es posible mantener relaciones sexuales.

La aplicación de **ácido hialurónico** en las zonas íntimas devuelve el volumen de piel y mucosas, rellenando los labios mayores y protegiendo de nuevo la vagina y la uretra. Es un excelente tratamiento para el coito doloroso y el liquen vulvar. Se puede realizar una sesión al año ya que el efecto es de larga duración.

Estas nuevas terapéuticas ofrecen también otras posibilidades como la reducción de labios vulvares demasiado grandes o de diferente tamaño, la perineoplastia, la reconstrucción del himen y el tratamiento de cicatrices postparto.

Se pueden aplicar en colaboración con fisioterapia, osteopatía ginecológica, lubricación y hormonoterapia, pudiendo reducir en un alto porcentaje los tratamientos quirúrgicos invasivos.

La laserterapia ginecológica también incluye el tratamiento de condilomas (verrugas genitales) o lesiones precancerosas del tracto genital femenino.

GINECOLOGÍA

Dr. Miquel Ferrer Gispert

Hospital Quirón Teknon: 931549956 / Barcelona
Policlínica Rambla Catalunya: 931549956 / BCN
Centro Médico Salud 4: 931549956 / Barcelona

Radiofrecuencia endovenosa en el tratamiento de las varices

La principal ventaja es la alta seguridad

La **radiofrecuencia endovenosa** ha supuesto una revolución en el tratamiento de las varices. Su aplicación se realiza de forma similar al láser y se trata de una **técnica mínimamente invasiva**, sin cirugía abierta y se realiza bajo anestesia local tumescente ecoguiada, un tipo de anestésico mezclado con adrenalina. De este modo, se aplica independientemente de su calibre e incluso en caso de complicaciones como úlceras.

> **TÉCNICA** MÍNIMAMENTE INVASIVA, SIN CIRUGÍA ABIERTA Y **CON RIESGOS MÍNIMOS**

El método se realiza mediante una punción ecoguiada o una mínima incisión a través de la cual se penetra un catéter a lo largo del interior de la variz. Una vez introducido se lleva a cabo el cierre de la vena a través de descargas térmicas realizadas en segmentos de 7 cm. Este proceso contribuirá a una posterior cicatrización invisible del tramo afectado. Su realización debe estar apoyada por un especialista en anestesiología y reanimación para ofrecer todas las garantías.

La principal **ventaja** de esta técnica frente al láser endovenosos es que no requiere ajustar la dosis de energía aplicada por parte del cirujano, sino que se realiza de forma automática y aplicando la justa y necesaria para calentar la vena sin dañar el tejido que la rodea. Se lleva a cabo de forma ambulatoria, una vez finalizada la intervención el paciente puede regresar caminando en perfectas condiciones a su domicilio. El posoperatorio no ofrece apenas molestias, menores incluso que las causadas por el láser endovenoso. Además, **ofrece una gran seguridad**. La radiofrecuencia ofrece un cierre eficaz y definitivo de la vena safena tratada en el 98% de los casos tras el tratamiento.

Por otra parte, el tratamiento de las varices colaterales se realiza en el mismo momento con una flebectomía por microincisiones o con esclerosis con espuma, en función del tipo de variz.

MEDICINA VASCULAR

Dr. Javier Pérez Monreal

Especialista de la Clínica Quirón de Zaragoza y del Hospital MAZ

Hospital de Día Quirón: 976005561 / Zaragoza
Policlínica Altoaragón: 976005561 / Huesca

Pérdida de memoria

Entre la edad y la enfermedad

El 40% de personas sanas mayores de 65 años sufren olvidos cotidianos

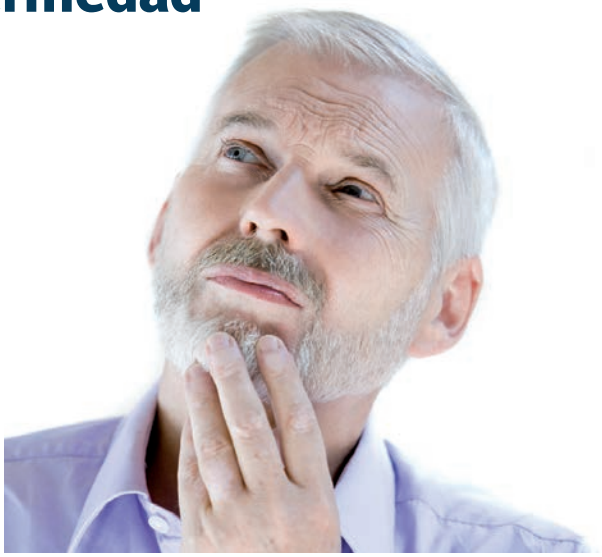

A medida que transcurren los años todos empezamos a sufrir olvidos cotidianos. Nos lleva más tiempo aprender algo, no encontramos el nombre de un actor, perdemos más fácilmente las gafas o no recordamos dónde aparcamos el coche el día anterior.

En general, son problemas leves de mala memoria más que problemas serios, como el Alzheimer. De hecho, cerca del 40% de personas sanas mayores de 65 años sufren olvidos cotidianos, en lo que se conoce como "Pérdida o alteración de la Memoria Asociada a la Edad".

Tan sólo un reducido porcentaje de estas personas padecerá en un futuro alguna forma de demencia, donde ya se verá afectada la memoria de forma más grave, y donde se alterarán otras funciones corticales superiores: el lenguaje, el juicio, el cálculo, la orientación, el control emocional, etc.

Por todo ello, la pérdida leve de memoria asociada a la edad no debe preocuparnos más que otros signos habituales del envejecimiento, no tan diferentes de la presbicia o de la presbiacusia. Aun así, podemos acudir al especialista para salir de dudas.

Hay diferentes maneras de prevenir los trastornos de memoria:

- Fomentar un estilo de vida sana: realizando ejercicio, disminuyendo el estrés y evitando el tabaco y el consumo excesivo de alcohol.
- Higiene de sueño: una cantidad adecuada de sueño resulta fundamental para la adecuada consolidación de los recuerdos.
- Mantener la actividad mental: leer o plantearse retos intelectuales, aprender idiomas, hacer crucigramas y puzzles...
- Fomentar los vínculos sociales.
- Mantener contacto regular con tu médico de cabecera o especialista para controlar y reducir los factores de riesgo cardiovascular, incluida la tensión arterial.

> "EL **CEREBRO** ES COMO UN **MÚSCULO** Y HAY QUE UTILIZARLO PARA MANTENERLO **EN FORMA**

Es importante recordar que el cerebro es como un músculo, y como tal, hay que utilizarlo para mantenerlo en forma.

NEUROFISIOLOGÍA

Dr. Juan Antonio Barios Heredero

Especialista en Neurofisiología Clínica e Investigador post-doctoral

Unidad de Ciencias Neurológicas: 912053891 / Madrid
Centro de Tecnología Biomédica: 911538778 / Madrid

Presbicia o vista cansada

Incapacidad del ojo para enfocar las imágenes

El agotamiento muscular del cristalino provoca el mal enfoque

La presbicia o vista cansada es la pérdida fisiológica de la capacidad de enfocar del ojo que, con la edad, degenera. El cristalino enfoca con movimientos, y el músculo encargado de hacerlo se va agotando. Entonces se da la incapacidad para enfocar objetos a determinada distancia. Aparece sobre los 40 años y progresa hasta los 65.

TRATAMIENTO: GAFAS, LÁSER O IMPLANTE DE LENTES INTRAOCULARES DIFRACTIVAS O MULTIFOCALES

El principal síntoma es el agotamiento muscular, traduciéndose en problemas de lectura. En pacientes sin defecto de gafas de lejos suele ocurrir a los 40 y se hace máximo a los 55 años. Para suplirlo se deben colocar gafas. En miopes es curioso, ya que el paciente ve bien de cerca pero mal de lejos, por lo que empieza a quitarse las gafas de lejos para ver bien de cerca. En hipermétropes el problema viene antes de los 40. Empiezan con problema de lejos, que se acentúa en cerca a partir de los 36 años.

Se han ensayado complejos vitamínicos para tratarla, aunque sin resultados. El tratamiento es corregir el defecto de enfoque con gafas. Al perder dioptrías las gafas ya permiten leer. Entre los 42 y los 65 años hay que aumentar la graduación.

Desde hace una década existen tratamientos quirúrgicos: láser e implante de lentes intraoculares difractivas. El láser no es siempre útil ni definitivo. Consiste en intentar la mono visión dejando un ojo miopizado para cerca y el dominante para lejos. En las lentes intraoculares, en cambio, se extrae el cristalino incompetente y se implanta la lente. Aunque no es útil en todos los casos, con aberrometría y preoperatorio la satisfacción es alta, y resultados definitivos. Sin embargo, las lentes multifocales de última generación o trifocales son ahora la alternativa a las intraoculares, ya que permiten correcta visión de lejos, cerca e intermedia (muy usada para enfocar en ordenadores).

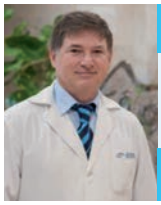

OFTALMOLOGÍA

Dr. Antonio Tirado Carmona

Oftalmólogo y Director de la Clínica Ocular Dr. Tirado

Clínica Ocular Dr. Tirado
951006647 / Fuengirola

Depresión

¿Qué papel juegan la familia y el entorno?

Estar cerca y respetar los silencios es más terapéutico que intentar hacerle reír

La depresión afecta a 350 millones de personas en todo el mundo según la Organización Mundial de la Salud (OMS). Esta enfermedad multicausal, que padecen 4 millones de personas en España, afecta en mayor medida a la población femenina. Por cada dos mujeres con depresión, hay un hombre que la padece.

El tratamiento ha avanzado mucho en las últimas dos décadas, pero aún quedan temas relevantes por trabajar.

> ES CONVENIENTE **NO** DAR **CONSEJOS**

A los especialistas nos preocupa cómo repercute la depresión en las personas del entorno del paciente. El estado anímico es "contagioso". Estar cerca de alguien que padece depresión puede ser muy difícil ya que cuesta entender esta enfermedad. En general, las personas confunden tristeza con depresión.

Los familiares y amigos suelen incurrir, sin querer, en reacciones que no ayudan a la persona que padece depresión. Por ejemplo, intentan hacer reír a la persona, cuando estar cerca y respetar los silencios es más terapéutico. Muchos de ellos desconocen los síntomas reales y complejos de dicha patología.

Es muy importante que entiendan qué es realmente la depresión, qué síntomas presenta y cuál es el tratamiento a seguir. Además, saber qué pueden expresar y qué deben evitar decir.

Pautas de ayuda

Los familiares y amigos pueden ayudar a que el tratamiento sea aún mejor para el paciente, si:

- Conocen los síntomas físicos y psicológicos del trastorno
- Se implican en el tratamiento
- Son capaces de comunicar al paciente que no está solo
- Transmiten con empatía que comparta su lucha
- Valoran su esfuerzo
- Dicen frases de apoyo como: "Estoy aquí para lo que necesites", "¿Me dejas acompañarte?" o "Quiero saber cómo te sientes"

El tratamiento para la depresión puede ser lento, progresivo y con recaídas, pero con ayuda se consiguen excelentes resultados, tanto a corto como a largo plazo.

PSICOLOGÍA

Dra. Sandra Farrera Sabioncello
Directora del Centro PsicologíaBcn

931513921 / Barcelona

Alergias ocupacionales

La realidad de muchos trabajadores

Asma, rinitis o dermatitis, las alergias más comunes en el trabajo

Las alergias ocupacionales son aquellas que se dan en el trabajo. Las personas pueden verse afectadas según sean las condiciones del lugar en el que trabajan, las sustancias empleadas durante la jornada y el estado de salud del empleado.

Los trastornos más comunes

• El asma ocupacional es uno de ellos, divida en dos tipos. La caracterizada por un periodo de incubación se conoce como asma alérgica. En cambio, la provocada por productos irritantes se denomina asma inducido.

• La rinitis ocupacional es una de las importantes. Una identificación precisa y temprana representa un importante y útil paso para el diagnóstico precoz y la prevención del asma ocupacional.

• Dentro de las dermatosis alérgicas ocupacionales, la dermatitis alérgica, la proteínica, la urticaria y las aerotransportadas son las más comunes. A parte de estas, la dermatitis irritativa también es muy frecuente entre los trabajadores.

> LAS **ALERGIAS** DEPENDEN DE LOS AGENTES A LOS QUE ESTÉ EXPUESTO EL **TRABAJADOR**

• Entre las alergias oculares, destacan la conjuntivitis aguda, la queratoconjuntivitis atópica y la vernal, la conjuntivitis papilar gigante y la dermatoconjuntivitis de contacto.

Los factores de riesgo laboral aumentan o disminuyen en función de los agentes a los que esté expuesto el trabajador. Las sustancias y productos que con mayor frecuencia causan procesos alérgicos son muy diversos. De todas formas, lo más frecuente es que los químicos, las harinas, el pelo de los animales de laboratorio, los colorantes y los aerosoles sean los más frecuentes.

ALERGOLOGÍA

Dra. Elena María Reina Ariza

Jefa del Servicio de Alergología
Hospital Quirón Salud de Málaga

Consulta Hospital Quirón Dra. Reina
951006821 / Málaga

Trastornos de la personalidad

Son variantes patológicas del carácter

El tratamiento principal es la Psicoterapia individual, grupal o mixta

Los trastornos de la personalidad son variantes patológicas del carácter. Las personas que los padecen tienen comportamientos, emociones y pensamientos diferentes a los establecidos culturalmente, lo que suele llevar a dificultades para establecer relaciones sociales. Los más comunes son el trastorno paranoide, esquizoide, antisocial, límite, histriónico, narcisista, evitativo, dependiente y obsesivo. El trastorno depresivo va siendo cada vez más aceptado por la comunidad científica.

Características de los trastornos de la personalidad:

A) Un patrón permanente en la forma de percibirse a uno mismo y de comportamiento exterior que se aparta de la cultura del sujeto y entorno.

B) Afecta a la forma de pensar, razonar, sentir, voluntad, impulsos, etc., repercutiendo en las relaciones con el entorno.

C) Es invariable si no recibe tratamiento y repercute en el ámbito familiar laboral, social, etc.

D) Comienza en la adolescencia o adultos jóvenes y dura toda la vida.

Algunos están causados por enfermedades que afectan al Sistema Nervioso Central, consumo de sustancias o son secundarios a trastornos mentales, como esquizofrenia, o a vivencias traumáticas (ej. guerras, atentado, etc.). Pero la gran mayoría están relacionados con el desarrollo de la forma de ser del individuo, influida por las experiencias en el medio familiar, escolar, social, etc.

> **COMIENZA** EN LA **ADOLESCENCIA** Y DURA TODA LA VIDA

No hay fármacos que puedan cambiar la forma de ser de una persona, sólo se administran si hay complicaciones, como depresión, ansiedad, etc. El tratamiento principal es la Psicoterapia individual, grupal o mixta. En algunos casos los rasgos se atenúan en la Tercera Edad, pero en otras ocasiones, y si aparecen otras patologías (como déficit de riego cerebral), se pueden exacerbar.

PSIQUIATRÍA

Dr. Enrique Guerra Gómez

Director de la Clínica Unidad de Psicosomática Dr. Guerra Gómez

911562965 / Madrid

Estrés

Claves para acabar con él

Se puede acabar con el estrés con mucha prevención y mucho entrenamiento

El estrés es un proceso en el que se desencadena un conjunto de reacciones ante ciertas situaciones vitales complicadas, o ante situaciones habituales en las que no sentimos que tenemos tiempo o recursos para afrontarlas, y nos "desbordan".

> **RELAJAR** EL CUERPO CON **EJERCICIO** Y **RESPIRACIÓN ABDOMINAL**

Lo mejor para acabar con el estrés es la prevención y, para ello, tenemos que saber qué es, qué sucede en nuestro cuerpo y cómo podemos contrarrestarlo. Todo esto se puede conseguir acudiendo a Programas para la Gestión Emocional, como los programas transdiagnóstico que se están implantando cada vez más. En éstos se enseña a conocer las emociones para poder gestionar el estrés

En caso de estrés, tenemos que:

1. Recurrir a técnicas cognitivas para aprender a hacer valoraciones adecuadas y disminuir la sensación de "peligro" en nuestra vida. Algunas formas erróneas de interpretación de la realidad son:

- El filtraje: cuando solo nos fijamos en un aspecto.
- El pensamiento polarizado: pensar con extremos; o blanco o negro.
- El hecho de descartar lo positivo, y fijarnos solo en las cosas negativas.
- El razonamiento emocional: creer que lo que sentimos es verdadero.

2. Relajar nuestro cuerpo: con ejercicio físico y entrenando técnicas de respiración abdominal.

3. Relacionarnos mejor, puesto que las relaciones con los demás son una fuente de bienestar pero también pueden ser causantes de nuestro estrés. Es importante tener las habilidades de comunicación adecuadas para gestionarlas.

Además, es importante disfrutar de nuestro descanso y nuestro ocio, tener una buena alimentación, hacer ejercicio y no beber en exceso, ni fumar.

Para gestionar y prevenir el estrés es importante conocer las emociones y aprender a controlarlas.

PSICOLOGÍA

Julia Vidal Fernández

Psicóloga Clínica experta en Ansiedad y Estrés en el Centro de Psicología Área Humana

911562917 / Madrid

Síndrome de Disfunción de la ATM

Existen diferentes tratamientos para las dolencias en la articulación de mandíbula

El Instituto Craneomandibular está dirigido por los doctores Eduardo Vázquez Rodríguez y Eduardo Vázquez Delgado. Fundado hace más de 35 años, fue el primer centro multidisciplinario nacional para el tratamiento del Síndrome de Disfunción de la Articulación Temporomandibular (ATM) y del Dolor Orofacial.

Este síndrome es un grupo de enfermedades relacionadas con las articulaciones de la mandíbula, su musculatura y las estructuras asociadas a ambas.

> LA **CIRUGÍA** ES RARAMENTE **NECESARIA**

Tratamientos

Un solo tipo de tratamiento no suele ser suficiente para tratar este tipo de patología, es indispensable la colaboración de varios especialistas médicos.

La **férula de descarga**, principal tratamiento, es un dispositivo que el paciente se coloca sobre los dientes generalmente durante el sueño. Hay distintos tipos y su diseño debe realizarse de forma individualizada a la patología del paciente con un estudio craneomandibular exhaustivo.

Las **infiltraciones** de sustancias regeneradoras de las articulaciones como Plasma Rico en Factores de Crecimiento (PRGF) han supuesto un avance médico en el tratamiento.

La **fisioterapia** de la ATM es un tratamiento manual de gran ayuda. Por otro lado, es muy importante que el paciente se someta a **técnicas de control de la tensión mandibular**. La relajación y reducción del estrés diario es una de las mejores formas de ayudar a recuperarse a los músculos y articulaciones de la mandíbula y de la zona cervical. A veces, es necesaria la **farmacoterapia**.

En casos muy concretos es necesario realizar una **rehabilitación oclusal** para corregir la maloclusión. La **cirugía de la ATM** no es necesaria, si se diagnostica a tiempo y se trate de manera adecuada. Sólo debe considerarse en los casos en los que el tratamiento conservador no es posible o bien no se han obtenido los resultados esperados.

ODONTOLOGÍA Y ESTOMATOLOGÍA

Instituto Craneomandibular

Eduardo Vázquez Rodríguez, Co-Director del Instituto Craneomandibular de Barcelona

Eduardo Vázquez Delgado, Co-Director del Instituto Craneomandibular de Barcelona

931513593 / Barcelona

Invisalign

La solución ideal a tu sonrisa

Invisalign es la ortodoncia transparente computerizada que ha revolucionado el panorama dental

Se trata de un sistema ortodóncico caracterizado por sus constantes procesos de desarrollo e investigación, que comenzaron en 1997 y que lo convierten en uno de los mejores y más precisos sistemas del mundo.

Invisalign se compone de pequeños moldes conocidos como alineadores. Éstos tienen la forma de la arcada para cada paciente y están confeccionados de un material completamente transparente, fino y muy estético.

Cada aparato debe usarse 22 horas diarias, durante 14 días. Por tanto, el sistema es una secuencia de aparatos, capaces de reproducir los movimientos dentarios de principio a fin. Cada uno de ellos es ligeramente diferente, hasta alcanzar la posición final deseada. El tiempo total de tratamiento dependerá del tipo de maloclusión que presente el paciente. La media global se sitúa entre los 12 y los 24 meses.

¿Cómo se hacen? La confección de los aparatos comienza con un estudio fotográfico y un escaneado digital de la boca del paciente. Además, es fundamental que el ortodontista dedique el tiempo necesario a mover los dientes virtualmente en 3D, con el fin de obtener el resultado final deseado.

La principal ventaja de este sistema es que permite mantener una adecuada higiene oral, puesto que es removible y se puede poner y quitar sin dificultad. Además, su estética es realmente increíble y no altera el habla.

> SU **ESTÉTICA** ES REALMENTE INCREÍBLE Y **NO ALTERA EL HABLA**

Invisalign es de plástico y las fuerzas que libera son mucho más ligeras y constantes que con los Brackets, por lo que se evitan los dolores típicos de cada activación, así como las rozaduras habituales. Aun así, Invisalign tiene algunas limitaciones, por lo que el ortodoncista es quien debe decidir si el paciente es apto o no para este sistema.

ODONTOLOGÍA

Silvia Jiménez García

Directora Clínica del Departamento de Ortodoncia de la Clínica Ciro de Madrid

912086272 / Madrid

Cicatrices

¿Cómo minimizarlas en la cirugía?

La técnica adecuada minimiza el impacto estético de las cicatrices

Para el equipo médico de Quirúrgica Cirujanos Asociados es muy importante centrarse en el cuidado y en la "experiencia del paciente" durante todo el proceso operatorio. Ante la necesidad de pasar por quirófano, lo que preocupa a la mayoría de las personas es la eficacia del tratamiento, la anestesia y la cicatriz.

> DEPURAR LA TÉCNICA DE SUTURA PARA **DISMINUIR LAS CICATRICES**

"¿Me lo puede hacer sin cicatriz?", preguntan muchos pacientes.

A nadie le gusta lucir cicatrices y, por ello, el equipo de cirujanos de Quirúrgica "cuida y depura la técnica de sutura al máximo para que el cuerpo del paciente quede lo menos marcado y lo más limpio posible", comenta el Dr. Joan Torralba, socio fundador de Quirúrgica Cirujanos Asociados.

Cada vez son más las intervenciones que se pueden realizar mediante cirugía mínimamente invasiva. Pero no todas las cicatrices pueden esconderse, ni todos los pacientes cicatrizan igual.

Existen algunos cuidados para ayudar a minimizar el impacto quirúrgico, como agredir lo menos posible la piel durante la cirugía y utilizar suturas que no favorezcan una gran fibrosis.

A veces, la herida se sutura con puntos externos y en función de cada persona no se cicatriza de igual manera. En otras, se utilizan puntos

intradérmicos que no se ven desde el exterior y que, en muchas ocasiones, están hechos con un material que se reabsorbe, por lo que no es necesario retirarlos. También se utiliza hilo de nylon que se retira tirando de los extremos.

Es necesario realizar ciertos cuidados posteriores como, por ejemplo, no exponer la sutura al sol. La cicatriz ha perdido su capacidad de pigmentarse y se haya desprotegida y enrojece, por eso siempre se ha de cubrir. Se pueden utilizar productos que facilitan la cicatrización como el aceite de rosa de mosqueta o parches reductores de cicatriz, concluye el Dr. Torralba.

CIRUGÍA GENERAL

Quirúrgica Cirujanos Asociados

Paseo Bonanova: 931549957 / Barcelona
Consultorios Teknon: 931549896 / Barcelona
Consultorios Quirón Dexeus: 931549779 / Barcelona

Glándula tiroides

¿En qué casos se debe extirpar?

El tiroides puede estar relacionado con alteraciones en el carácter, sueño y apetito

El tiroides es una glándula endocrina, situada en el cuello, cuya función principal es segregar hormonas. Éstas son necesarias para regular la temperatura corporal y el consumo energético del organismo. Además, pueden estar relacionadas con alteraciones del carácter, del sueño e, incluso, del apetito.

> LA **GLÁNDULA TIROIDES** TIENE MUCHA FACILIDAD PARA **ENFERMAR**

Esta glándula puede enfermar, produciéndose un déficit o un exceso hormonal que condiciona la calidad de vida de los pacientes.

Aunque la mayoría de sus disfunciones tienen un tratamiento médico, en algunas ocasiones es necesario operar para extirparlo. Es el caso de algunos nódulos tiroideos, los bocios multinodulares de gran tamaño, el hipertiroidismo y el cáncer de tiroides.

La intervención para extirpar la glándula tiroides deja unas cicatrices que, aunque son mínimas, son visibles. Por ello, hemos desarrolla una técnica de mínima incisión necesaria (MINT) que se realiza con la ayuda de unas gafas de microcirugía y con un soporte endoscópico de última generación.

Gracias a esta técnica, se puede extraer por completo el tiroides mediante una incisión cutánea de entre 3 y 5 cm en la mayoría de los casos. No es que sea una tiroidectomía invisible, pero sí que es una incisión muy pequeña que en un pliegue cutáneo del cuello es casi imperceptible.

Cáncer de tiroides

El cáncer de tiroides puede aparecer en un nódulo único o bien puede estar dentro de un bocio multinodular de años de evolución. Hay diferentes tipos de tumores malignos en esta glándula, pero el más frecuente es el carcinoma diferenciado de tiroides. Es uno de los pocos tipos de cáncer en los que la cirugía es un paso indispensable para poder curarlo, lo que sucede en más del 80% de los casos.

Si el cáncer de tiroides es detectado a tiempo y extirpado en su totalidad, tiene cura.

CIRUGÍA GENERAL

Dr. Óscar Vidal Pérez

Coordinador de la Unidad de Cirugía Endocrina en el Servicio de Cirugía General y del Aparato Digestivo en el Hospital Clínic de Barcelona

Barnaclínic+: 937020486 / Barcelona

Cáncer de laringe y faringe

Está relacionado con el consumo de alcohol y tabaco

Los síntomas iniciales son la dificultad y el dolor para tragar

Desde los años 50, los tumores malignos de faringe y laringe son muy frecuentes, sobre todo en varones (85% de los casos). Se pueden prevenir evitando el tabaco y realizando exploraciones precoces.

El cáncer de faringe y laringe está relacionado con el consumo de alcohol y tabaco. En el caso de los cigarros, la relación está en su combustión, de la que se desprende el alquitrán. Un kilo de tabaco (unos 50 paquetes) produce entre 50 y 60 gramos de alquitrán. En el caso del alcohol, éste actúa como irritante local y puede solubilizar los agentes cancerígenos, potenciando su efecto.

> ESTOS **TUMORES** SUELEN CAUSAR **GANGLIOS** EN EL **CUELLO**

Otra causa es la presencia y participación del virus del papiloma humano.

Los **síntomas iniciales** son la dificultad y el dolor para tragar, que se puede irradiar en el oído. En el caso de los tumores de faringe, no suele alterarse la voz, mientras que en los tumores de laringe es frecuente que se produzca ronquera y cambios en la voz (disfonía), causada por alteración en las cuerdas vocales. Si el tumor crece obstruye la vía respiratoria dificultando la respiración (disnea), a veces, incluso, con sangrado en la boca. Estos tumores suelen causar ganglios en el cuello.

El **diagnóstico** se realiza a través de una exploración de la boca, la faringe y la laringe, así como una endoscopia de esta última. En disfonía progresiva y persistente y en masas en el cuello, también se realizará una exploración con endoscopia.

El **tratamiento** puede consistir en cirugía, quimioterapia o radioterapia. En los últimos años la cirugía ha avanzado notablemente, permitiendo tratamientos más precisos con los que evitar mutilaciones. Actualmente, los mayores resultados curativos se obtienen con cirugía, sea radical o parcial (abierta o endoscópica, que a su vez puede ser convencional, láser o robótica).

OTORRINOLARINGOLOGÍA

Dr. Raimundo Gutiérrez Fonseca
Jefe del Servicio de Otorrinolaringología del Hospital Rey Juan Carlos de Móstoles y Jefe Asociado de esta especialidad en la Fundación Jiménez Díaz

912053863 / Madrid

El cáncer de piel
Puede producir metástasis

El diagnóstico precoz es muy importante, ya que determina el pronóstico de la enfermedad

Podemos agrupar los tipos de cáncer de piel en dos grandes grupos: **cáncer cutáneo melanoma** ("lunares malignos") y **cáncer cutáneo no melanoma**. Dentro de este último grupo hay varios tipos de tumores (carcinomas, sarcomas, linfomas, entre otros). Por frecuencia, los tumores cutáneos más importantes, y en los que nos centraremos, son el carcinoma basocelular, carcinoma escamoso y melanoma maligno.

La **predisposición genética** es un factor muy importante para el desarrollo de muchos tipos de cáncer de piel. Además, hay otros **factores** implicados como:

- Exposición a la radiación ultravioleta
- Exposición a ciertos productos químicos
- Personas con inmunosupresión

El **diagnóstico precoz** del cáncer cutáneo determina el pronóstico de la enfermedad. Es muy importante en el caso del melanoma maligno y del carcinoma escamoso de alto riesgo, ya que ambos son tumores que pueden producir metástasis y, en estadios avanzados, pueden causar la muerte. La supervivencia está directamente relacionada con el estadio del tumor en el momento del diagnóstico.

> EL **TRATAMIENTO** SIEMPRE DEBE SER **INDIVIDUALIZADO**

Por ello, la aparición de manchas oscuras o lunares diferentes, úlceras o heridas que no curan, manchas en la piel de varias tonalidades… nos deben poner en alerta.

Tratamiento

El tratamiento del cáncer de piel debe ser siempre **individualizado** ya que depende de diversos factores como el tipo de tumor maligno a tratar, la edad del paciente, enfermedades asociadas, la localización anatómica del tumor y los tratamientos previos realizados. En general, el principal tratamiento es la **extirpación quirúrgica**. También se puede tratar mediante cremas, criocirugía, curetaje y electrocoagulación, terapia fotodinámica, radioterapia y láser, entre otros.

En el caso del melanoma y el carcinoma escamoso de alto riesgo, también pueden estar indicadas otras intervenciones como la biopsia selectiva del ganglio centinela, la quimioterapia, la inmunoterapia y tratamientos experimentales.

DERMATOLOGÍA

Dr. Javier Bassas Bresca
Dra. Patricia Bassas Freixas

Centro Dermatológico Dr. Javier Bassas Bresca
931549940 / Barcelona
Centro Médico Teknon: 931549888 / Barcelona

Nódulos pulmonares

Su aparición puede alertar del desarrollo de una enfermedad

Se diagnostican de forma casual

Un nódulo pulmonar es una alteración de la densidad del tejido pulmonar. Se desconoce qué lo causa, aunque podría estar relacionado con el desarrollo de una enfermedad incipiente.

Los nódulos pulmonares se diagnostican de forma casual, a través de una tomografía computarizada del tórax prescrita en un preoperatorio, en un estudio de seguimiento de una enfermedad tumoral o en un reconocimiento de salud. Puede tratarse de un nódulo único (nódulo pulmonar solitario) o múltiple.

> UN **DIAGNÓSTICO RÁPIDO** PERMITE UNA TASA DE **CURACIÓN ALTA**

Obtener un diagnóstico en la fase asintomática (sin dolencias atribuibles al/los nódulo/s) permite obtener una tasa de curaciones muy alta.

Cuando se detecta un nódulo pulmonar, el doctor se plantea muchas preguntas; ¿es una manifestación de una enfermedad benigna o maligna?, ¿tiene importancia?, ¿hay que iniciar un estudio más profundo o puede descartarse?, ¿hay que hacer nuevas pruebas radiológicas?, ¿es necesario su análisis?, ¿este análisis puede hacerse con una punción del mismo o precisa de cirugía?

Para dar respuesta a estos interrogantes los médicos especialistas (radiólogos, neumólogos, oncólogos y cirujanos torácicos) han desarrollado algoritmos de decisión con los que

determinar la importancia de los nódulos, y que permiten realizar su diagnóstico con los menores riesgos para el paciente.

Dependiendo de las características de cada nódulo se realizará un seguimiento radiológico, o se obtendrá material histológico del nódulo. Esto último puede hacerse mediante una punción, aunque a veces no detecta la enfermedad, o a través de una cirugía diagnóstica.

Muchos de los nódulos necesitan ser abordados conjuntamente por radiólogos, neumólogos, oncólogos y cirujanos torácicos.

CIRUGÍA TORÁCICA

Dr. Prudencio Díaz-Agero Álvarez

Director del grupo de terapia celular en la patología fistulosa de la vía aérea en IdiPAZ y especialista en Cirugía Torácica en Hospital La Zarzuela

912001001 / Madrid

Esclerosis de varices con espuma

Técnica con múltiples ventajas y mínimos riesgos

El paciente puede incorporarse rápidamente a su vida diaria

La esclerosis de varices es una técnica muy poco invasiva que consiste en la punción de las venas dilatadas de los miembros inferiores (varices o varículas si son pequeñas) e introducción de un producto irritante con alta permanencia en el interior de la vena (en forma de espuma) con el fin de trombosar esa vena y que acabe desapareciendo.

> LA CIRUGÍA **NO** PRECISA DE **ANESTESIA**, **INCISIONES** NI **PUNTOS**

La cirugía tiene la ventaja de no precisar anestesia, incisiones ni puntos de cierre de ningún tipo por lo que es fácilmente realizable. La incorporación a las actividades normales es muy rápida. En ocasiones puede dejar pigmentaciones del coágulo que se forma en el interior de la vena y transmite su coloración a la piel, por lo que la indicación recomendada es para varices de pequeño y mediano tamaño así como, en algunos casos, las arañas vasculares.

Los riesgos son mínimos y tan solo pueden provocar necrosis de piel en aquellas sesiones que se produce un exceso del esclerosante o se utilizan esclerosantes muy potentes. En caso de hipersensibilidad al producto debe evitarse esta técnica.

Por lo general los resultados son muy rápidos o casi inmediatos, incluso se aprecian en el momento de realizar la técnica. En otras ocasiones esas mismas venas al volver a rellenarse de sangre y coagularse, sufren un pequeño proceso inflamatorio, una flebitis transitoria

que precisa algunas semanas para su completa resolución.

Con frecuencia este tipo de varices de pequeño tamaño deben ser estudiadas ecográficamente para valorar si provienen de un problema de venas mayores que requiera otras técnicas para su resolución. De no ser así y cuando existen de forma muy dispersa y ramificada, el paciente tiene que ser consciente de que el número de sesiones puede ser alto y la solución puede no ser definitiva, requiriendo nuevas actuaciones en el futuro.

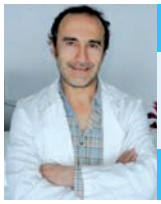

CIRUGÍA VASCULAR

Dr. José Antonio Cachaldora del Río

Médico Adjunto del Servicio de Angiología y C. Vascular, Hospital Juan Canalejo

Centro Médico Abaton: 981006691 / A Coruña
Hospital Modelo: 981006695 / A Coruña

Queratocono

Alteración ocular de la córnea

Produce adelgazamiento de la córnea y disminuye la visión

El queratocono es una alteración de la córnea que padece una de cada 1800 personas. Produce adelgazamiento progresivo del espesor corneal, así como modificación de su curvatura. La forma esférica de la córnea cambia por una cónica. Como consecuencia se origina astigmatismo corneal irregular, así como miopización, que hace distorsionar las imágenes y disminuir la visión. Afecta a personas jóvenes.

Se desconoce la causa, aunque hay muchos factores predisponentes y teorías sobre su origen. Una es la genética. Un porcentaje de pacientes con queratocono tiene familiares

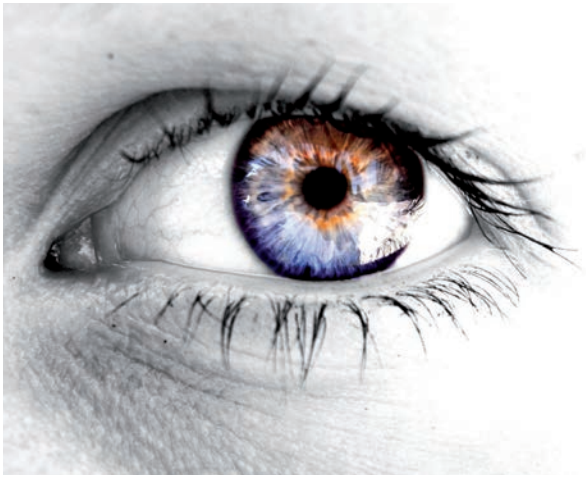

> RASCARSE MUCHO LOS OJOS PUEDE DESENCADENAR EN QUERATOCONO

afectados. Puede ser de herencia directa o transmisión más esporádica. Se ha relacionado también con el rascado crónico de los ojos. Está comprobado que hacerlo durante un periodo prolongado puede desencadenar en queratocono. También puede ser consecuencia de pequeños traumatismos persistentes en el ojo, o usar lentes de contacto mal adaptadas. Otras teorías señalan la influencia de un factor hormonal.

Existen distintos tratamientos, según el grado de la enfermedad. En casos leves o incipientes se puede conseguir buena visión corrigiendo el defecto refractivo con gafas o lentes de contacto. En casos más avanzados, en cambio, son necesarias lentes de contacto rígidas para corregir el astigmatismo. Su uso permitirá buena visión, ya que en esta fase las gafas no aportan agudeza visual. En casos en que las lentes de contacto son intoleradas o no aportan agudeza visual, el tratamiento es quirúrgico con anillos o segmentos intracorneales, cuyo objetivo es regularizar la curvatura corneal y disminuir el astigmatismo. La cirugía puede ser manual o con láser de femtosegundo, que proporciona precisión y exactitud, mejorando los resultados posoperatorios. Cuando la patología está muy avanzada el tratamiento es el trasplante de córnea. Actualmente puede realizarse reemplazando capas afectadas y conservando el tejido sano.

OFTALMOLOGÍA

Dr. Francisco Pastor Pascual

Facultativo especialista en Oftalmología en Oftalvist

Oftalvist Valencia: 963023454 / Valencia

Cirugía ortognática

Solución a la maloclusión y a los problemas de ATM

Avances en la técnica

La cirugía ortognática es una técnica que tiene como objetivo reposicionar los huesos maxilares para que adopten su posición ideal respecto al cráneo. Se realiza, sobre todo, para resolver problemas de maloclusión y de la articulación temporomandibular (ATM).

> LA CORRECCIÓN DE LOS **MAXILARES** APORTA **ARMONÍA** AL ROSTRO

Por otro lado, mejora la apnea del sueño y los problemas de ronquido, cuando están causados por la retrognatia, es decir cuando la mandíbula está situada excesivamente hacia atrás con respecto al cráneo. La corrección de los maxilares mediante esta cirugía aporta, además, armonía al rostro.

Las mejoras en la oclusión del maxilar superior con la mandíbula son inmediatas tras finalizar la operación. Para poder ver las mejorar en otros aspectos será necesario esperar unas semanas hasta que los tejidos se desinflamen.

Últimos avances

El postoperatorio ha mejorado recientemente gracias a la aparición de la **osteosíntesis**. Ésta consiste en tratar las fracturas óseas mediante el uso de piezas artificiales para unir los fragmentos de hueso rotos. Además, la planificación 3D ha permitido simular las intervenciones quirúrgicas de los pacientes antes de llevarlas a cabo. Gracias a estos avances, ha habido una mejora en la precisión de la cirugía y los tiempos de espera han disminuido considerablemente.

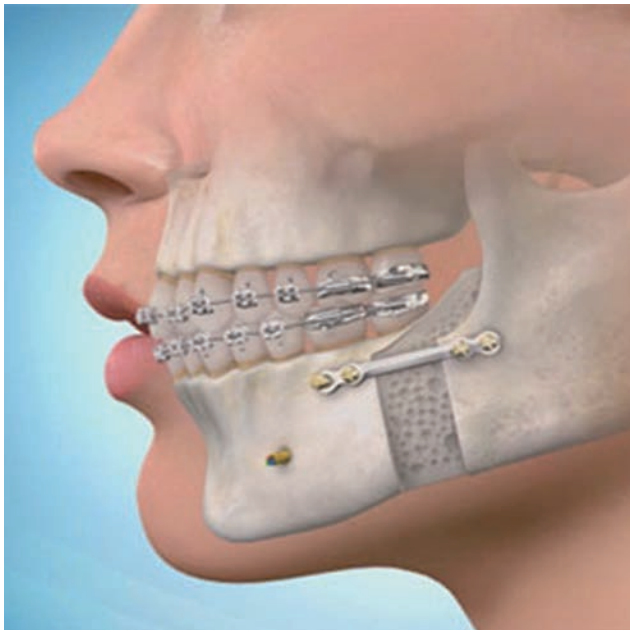

Como la mayoría de las intervenciones maxilofaciales, la cirugía ortognática no suele realizarse en niños y jóvenes en fase de crecimiento. En el caso de las mujeres, suele realizarse a partir de los cuatro años después de la primera menstruación y, en hombres, se recomienda esperar hasta que tengan 18 años.

CIRUGÍA ORAL Y MAXILOFACIAL

Dr. Javier Mareque Bueno

Hospital Quirón Dexeus: 937020459 / Barcelona
Clínica Sagrada Familia: 935100010 / Barcelona

Osteoporosis y fracturas óseas

Una problemática social

No se detecta hasta que aparece la fractura

En España, la osteoporosis afecta a 3.000.000 personas, 2.500.000 de las cuales son mujeres. Solo el 18% de esta cifra está diagnosticada, y solo el 10% está en tratamiento.

Uno de los datos más preocupantes es que el 80% de las mujeres afectadas no son conscientes de los factores de riesgo de esta enfermedad. Existen factores no modificables, como el hecho de ser mujer, el envejecimiento y los antecedentes familiares; y factores modificables, como el déficit de calcio, el sedentarismo y el consumo excesivo de tabaco, alcohol y café.

> LA **OSTEOPOROSIS**
> ES **ASINTOMÁTICA**

Otro factor preocupante es que la osteoporosis es asintomática, por lo que, en ocasiones, no se detecta hasta que aparece la fractura. Por orden de frecuencia, se localiza en cadera, vértebras, extremidad distal de radio (Fractura de Colles) y hombro.

En España, entre 1990 y 2012 se produjo un aumento de las fracturas de cadera del 100%, acercándose a los 60.000 casos.

Es importante abordar esta problemática, pues el 15% de los casos fallecen en su ingreso, y entre el 15 y el 30% lo hacen durante el primer año.

La creación de unidades de Ortogeriatria minimiza las consecuencias de esta patología, que supone unos costes quirúrgicos y sociales terribles:

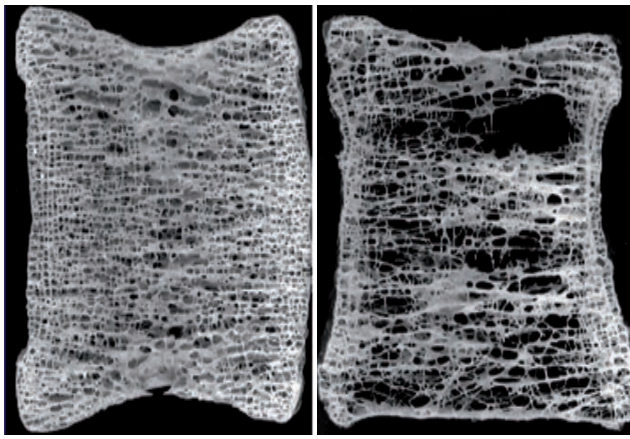

Hueso normal — Hueso con osteoporosis

- Destinados entre 300 y 800 millones de € al año.
- Entre el 20-23% de ocupación de camas
- El 25% viven solos.
- El 50% no recupera la situación funcional previa.
- El 20% precisa ayudas durante largo tiempo.

Todos estos datos nos llevan a reflexionar sobre si lo estamos haciendo bien. En 1959 Cleveland dijo que "venimos al mundo a través de la pelvis… y lo dejamos por el cuello del fémur". Es nuestra obligación cambiarlo.

El mejor tratamiento contra la osteoporosis es la prevención. Se recomienda mantener un consumo de calcio adecuado, una buena alimentación y hacer ejercicio regularmente.

TRAUMATOLOGÍA

Dr. José Carlos Martí González

Coordinador del servicio de Traumatología del Hospital San Rafael de Madrid

912053851 / Madrid

All-Inside

Nueva técnica para la rotura del Ligamento Cruzado Anterior

El paciente puede continuar con su vida y su actividad deportiva

La cirugía de la rotura del Ligamento Cruzado Anterior (LCA) mejora los resultados funcionales de la rodilla permitiendo al paciente continuar con su vida activa y su actividad deportiva. Además, previene la degeneración articular progresiva (incluyendo la rotura secundaria de los meniscos), la degeneración del cartílago articular e, incluso, la artrosis.

All-Inside es una técnica quirúrgica novedosa que permite la extracción de los tendones de los músculos isquiotibiales de una manera mínimamente invasiva, mediante una pequeña incisión en la cara posterior de la rodilla. Además, es muy precisa en la preparación del injerto y permite utilizar solo uno de los tendones, el Semitendinoso, respetando el tendón del músculo Recto Interno y conservando su función como flexor de la rodilla. De este modo, además, mejora su fuerza.

> DISMINUYE EL **DOLOR** POSTOPERATORIO CON **MENOS CICATRICES**

Esta cirugía consiste en realizar unos túneles en el fémur y la tibia desde dentro de la articulación, por los cuales se pasa el tejido (en la mayoría de los casos, tendones del propio paciente) con el que se va a reconstruir el ligamento. Para ello, solo se necesita hacer pequeñas incisiones en la cara anterior de la rodilla, por donde introducir la cámara de vídeo y los instrumentos necesarios para la reconstrucción.

Al ser mínimamente invasiva, la técnica del *All-Inside* facilita la recuperación del paciente, disminuye el dolor postoperatorio y mejora la estética de las cicatrices, sin comprometer los resultados funcionales.

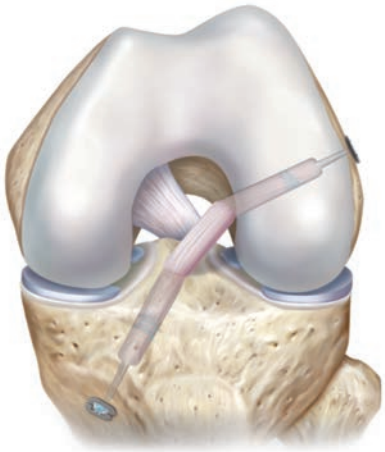

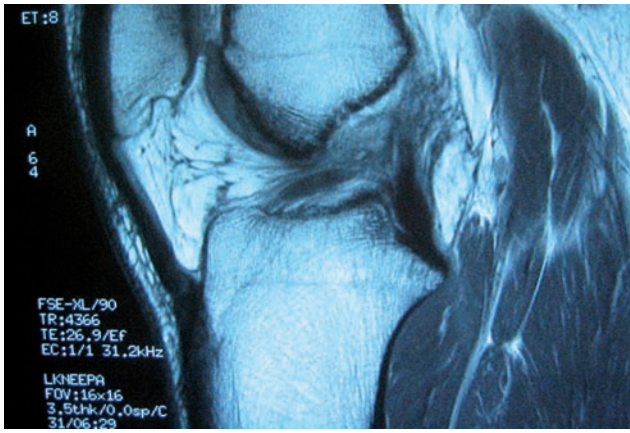

TRAUMATOLOGÍA

Dr. Diego García-Germán Vázquez

Especialista en Cirugía Ortopédica y Traumatología en la Clínica Médico-Quirúrgica Rokava

912053850 / Madrid

Hernia inguinal

Avances en el tratamiento

Las mallas y la cirugía laparoscópica, principales tratamientos

Una hernia inguinal es un agujero en la pared abdominal que permite el paso del intestino y conlleva el riesgo de estrangulamiento. Si el paciente está en condiciones de ser intervenido la hernia debe ser operada, ya que si no se trata se puede poner en riesgo la vida de los pacientes.

Avances en el tratamiento

El tratamiento para la hernia inguinal ha evolucionado durante los últimos años. La principal revolución se produjo con la utilización de **prótesis o mallas**. Gracias a ellas, se ha conseguido una importante disminución de las recidivas, es decir, de las hernias que vuelven a aparecer tras una operación. Las mallas se pueden colocar de dos maneras: por delante del orificio o por detrás. Por ejemplo, cuando tenemos un pantalón con un agujero, la rodillera se puede colocar por la parte de fuera del pantalón o bien darle la vuelta a la pernera y colocarla dentro. La función es la misma.

> LA **CIRUGÍA LAPAROSCÓPICA** PERMITE UNA **MEJORÍA** ESTÉTICA EVIDENTE

Otro gran adelanto ha sido la **cirugía laparoscópica**, que es un tipo de cirugía mínimamente invasiva. Consiste en un abordaje posterior de la hernia consiguiendo colocar la malla desde la zona abdominal. Con esto se consigue retener las vísceras y se evita la reaparición de la hernia, evitando la posibilidad de que los intestinos queden atrapados en este agujero.

Las **principales ventajas** de la cirugía laparoscópica son una rápida recuperación, una mejoría estética evidente y un menor dolor postoperatorio. Esta cirugía permite tratar todos los tipos de hernia inguinal y crural y, además, intervenir de manera simultánea las hernias inguinales bilaterales, que aparecen en ambas ingles. Otra ventaja es que las hernias que ya han sido operadas y que han vuelto a aparecer se pueden tratar de forma más sencilla, disminuyendo las posibles complicaciones.

CIRUGÍA GENERAL

Dr. César Ginestà Martí

Assistència Quirúrgica Hospital Delfos: 931513537 / Barcelona
Assistència Quirúrgica: 931513539 / Barcelona
Hospital Cima: 931513537 / Barcelona

Litiasis o cálculos renales

De las patologías más frecuentes en Urología

Se recomienda beber mucha agua, reducir la sal y la proteína animal

La litiasis renal es una de las patologías urológicas más frecuentes, con prevalencia en la población entre 4-20% y mayor incidencia en varones.

¿Cómo se manifiesta? Suele hacerlo como cólico nefrítico, con dolor intenso de inicio brusco en la fosa renal que irradia en las mujeres hacia la vagina y en los hombres hacia los testículos. En ocasiones la sintomatología es como una infección de orina.

¿Cuál es el tratamiento? Lo primero es calmar el dolor con antinflamatorios no esteroideos, asociados a metamizol. Tras ceder el cólico hay que estudiar el origen y, si con estudios radiológicos se confirma la litiasis, su urólogo valorará, en función del tamaño, localización, sintomatología y posible composición, la posible expulsión o si requiere litotricia extracorpórea ("bañera") o tratamientos endourológicos (ureterorenoscopia, nefrolitotomía percutánea…).

> LOS **CÁLCULOS RENALES** AFECTAN MÁS A **HOMBRES** QUE A **MUJERES**

¿Cómo facilitar la expulsión del cálculo? Para expulsarlo es necesaria hidratación adecuada, AINES para disminuir el edema y, en los localizados en el uréter distal y de tamaño inferior a 1 cm., se asocian fármacos alfa-bloqueantes, que suelen utilizarse para la hiperplasia benigna de próstata.

¿Cómo prevenir la aparición de nuevos cálculos? Quien ha tenido litiasis tiene tendencia a nuevos cálculos. Antes se recomendaba limitar los lácteos, pero es contraproducente. Debe aumentarse la ingesta de agua y reducir el consumo de sal y proteínas de origen animal y, si el estudio metabólico demuestra alteraciones (hipercalciuria, hipocitraturia, hiperuricosuria), tratamiento específico: diuréticos, alcalinizantes, entre otros.

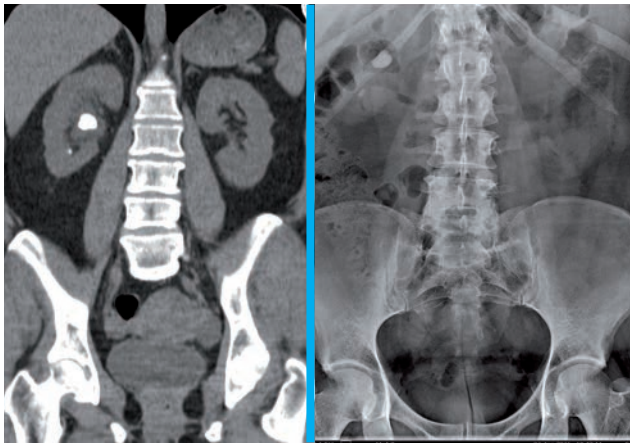

¿Qué cantidad de agua debe ingerirse? Se recomienda beber dos litros de agua al día en invierno y dos litros y medio en verano, pero una forma simple de controlar la ingesta de agua es el color de la orina. Si ha tenido un cólico y no quiere volver a tenerlo, intente que la orina tienda a ser transparente.

UROLOGÍA

Dr. Manuel Martínez Sarmiento

Urólogo en Consulta de Urología y Andrología
Casa de Salud de Valencia

Hospital Casa de Salud: 963023306 / Valencia

Feminizar la voz

Cirugía para una voz más aguda

La técnica disminuye la masa y la tensión glótica

La feminización de la voz se realiza con técnicas quirúrgicas cuyo objetivo es pasar de un tono grave, percibido como masculino, a un tono más agudo, percibido como femenino.

Los pacientes que más solicitan esta técnica son mujeres transgénero que desean suavizar y afinar su voz, o mujeres que tienen una voz muy grave o sufren un trastorno hormonal por exceso de andrógenos.

> LOS **RESULTADOS** SE CONSIGUEN A LOS **TRES MESES**, CON AYUDA DE LOGOPEDIA

Tras haber probado distintas técnicas quirúrgicas, actualmente el tratamiento con mejores resultados es la Glotoplastia de Wendler, adaptada para cada paciente. En esta técnica se realiza una unión mediante dos puntos de sutura en el tercio anterior de las cuerdas vocales. Además, se vaporiza con láser la capa superior de ambas cuerdas vocales para disminuir la masa y la tensión glótica. Asimismo, se afianzan las suturas con cola biológica.

La terapia vocal tras la cirugía es imprescindible para la recuperación del paciente. Este debe empezar a hablar durante los 15 días posteriores a la intervención. El logopeda será vital en esta etapa, pues le ayudará a cambiar su gesto vocal, su entonación, su resonancia y su modulación de la voz. De esta forma el paciente conseguirá tener una voz más duradera y menos forzada. Los resultados óptimos se consiguen, aproximadamente, a los tres meses de la cirugía, seguida de sus correspondientes sesiones de logopedia.

OTORRINOLARINGOLOGÍA

Dr. Juan Carlos Casado Morente
Director de la Clínica de Otorrinolaringología Dr. Casado

Clínica del Dr. Casado Morente
951006643 / Marbella

Clínica del Dolor Teknon

La importancia de un abordaje multidisciplinar

La clínica está asociada con Millennium Pain Center de Chicago

La Clínica del Dolor Teknon es un centro de referencia nacional en sanidad privada. Fue fundada en el año 2008 por el Dr. Luis Aliaga Font (DEP) en el centro hospitalario Teknon. Actualmente la coordina el Dr. Víctor Mayoral.

Ambos profesionales siempre han creído en un abordaje multidisciplinar que aumente las probabilidades de mejoría del paciente con dolor. Por ello, dentro del equipo médico hay especialistas en anestesiología, fisioterapia, rehabilitación, psicología y acupuntura.

El objetivo es concienciar al paciente para que acuda lo antes posible a una clínica del dolor multidisciplinar. La experiencia del equipo y la red de excelentes profesionales del Campus Teknon ofrecen la mejor de las opciones para que su patología sea abordada del modo más adecuado y eficiente.

> SE HA INCORPORADO UNA NUEVA UNIDAD DE **FIBROMIALGIA** (FM)

El compromiso con la investigación en el ámbito del dolor crónico ha conllevado desde sus inicios la asociación con Millennium Pain Center de Chicago. El Dr. Ricardo Vallejo es a la vez el Director Científico de Clínica del Dolor Teknon. De este modo, la Clínica se beneficia del único departamento de investigación básica integrada en una clínica del dolor privada.

Dentro de los nuevos tratamientos que se han incorporado, es necesario destacar la Unidad de Fibromialgia (FM). En España hay más de un millón de afectados por lo que es necesario dar respuesta a esta realidad con un abordaje multidisciplinar, mejorando su diagnóstico en conjunto con reumatólogos, psicólogos, neurofisiólogos, acupuntores y médicos intervencionistas para ofrecer al paciente un tratamiento a medida que mejore su calidad de vida.

Dentro de los planes de crecimiento de la Clínica del Dolor Teknon, se está elaborando un protocolo para pacientes con dolor ocular.

UNIDAD DEL DOLOR

Dr. Víctor Mayoral
Director Médico de la Clínica del Dolor

Centro Médico Teknon: 931549886 / Barcelona

ELA, Esclerosis Lateral Amiotrófica

Enfermedad neurodegenerativa que afecta a las células motoras

La ELA afecta principalmente a hombres de entre 40 y 70 años

La Esclerosis Lateral Amiotrófica (ELA) es un grupo de enfermedades neurodegenerativas en que las células nerviosas motoras del cerebro, el tronco del encéfalo y la médula se ven afectadas. Como consecuencia se produce pérdida de función y atrofia muscular.

Existen diversos tipos: esporádica (más común), familiar y territorial (típica de la isla de Guam). A su vez se clasifican en: formación clásica de ELA, atrofia muscular espinal, parálisis bulbar progresiva, parálisis pseudobulbar y esclerosis lateral primaria.

> AUNQUE **NO HAY CURA**, EXISTE UN TRATAMIENTO QUE **FRENA** LA ENFERMEDAD

La ELA afecta a personas entre 40 y 70 años, con mayor incidencia en varones. La causa es desconocida pero parece ligada a la acumulación de proteínas (SOD1, TDP43 y FUS) en las células nerviosas o neuronas, lo que lleva a destruirlas. También se relaciona con cúmulo de glutamato, un neurotransmisor. Al existir distintas formas, se sospecha que la causa puede ser diversa. Existen factores genéticos (como la mutación de un gen) pero también hay estudios que apuntan al origen autoinmune.

Aunque la enfermedad varía en cada individuo, pueden aparecer estos síntomas:

- Fasciculaciones (contracciones musculares involuntarias en manos y pies)
- Pérdida de función motora progresiva: pérdida de fuerza y torpeza, sobre todo en manos y pies

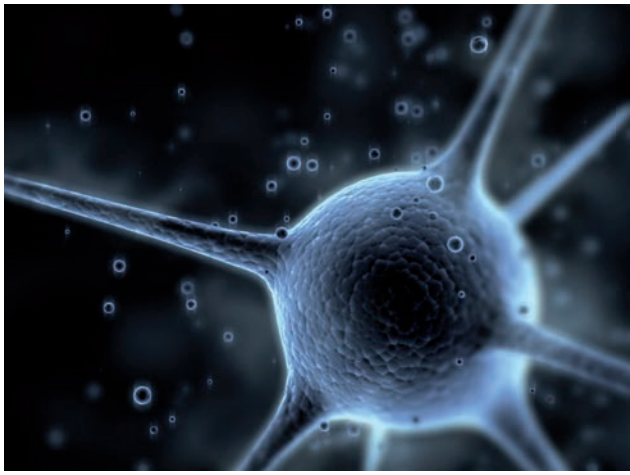

- Fatigabilidad muscular (pérdida de fuerza con ejercicio)
- Caídas frecuentes, por afectación en piernas
- Llanto o risa incontrolable
- Dificultad para articular palabras o tragar

El diagnóstico lo debe hacer un Neurólogo. Se basa en exploración clínica, pruebas de imagen, pruebas de laboratorio -entre ellas análisis de líquido cefalorraquídeo obtenido con punción lumbar- y pruebas neurofisiológicas.

Desgraciadamente no existe tratamiento curativo. Se trata con un medicamento que frena, en parte, la progresión de la enfermedad. Aunque no todas las ELA son iguales, cuanto antes se inicie la terapia, mayor será el efecto.

NEUROLOGÍA

Dr. Ismael López-Ventura

Miembro del Equipo médico de Neurología de Nordiska Doctors

Consulta Nordiska Doctors: 951006825 / Marbella

Alergología 70
Alergología Infantil 70
Análisis Clínico 71
Anatomía Patológica 71
Andrología 71
Angiología y Cirugía Vascular 72
Antiaging 73
Aparato Digestivo 73
Cardiología Adultos 75
Cardiología Infantil 76
Cirugía Cardíaca 77
Cirugía Cardíaca infantil 77
Cirugía General 77
Cirugía Oral y Maxilofacial 81
Cirugía Pediátrica 82
Cirugía Plástica, Estética y Reparadora . . 83
Cirugía Torácica 85
Coloproctología 85
Dermatología 86
Dermatología Infantil 88
Dermatopatología y Láser 88
Endocrinología 88
Endocrinología Infantil 89
Fisioterapia 89
Geriatría 92
Ginecología y Obstetricia 90
Hematología 94
Inmunología 94
Logopedia - Foniatría 94
Mastología 94
Medicina Alternativa - Acupuntura 95
Medicina del Deporte 95
Medicina Estética 95
Medicina Física y Rehabilitación 97
Medicina Forense 98
Medicina Interna 98
Medicina Nuclear 99
Medicina Regenerativa 99
Nefrología 99
Neumología 99
Neurocirugía 100
Neurofisiología Clínica 101
Neurología 101
Neurología Infantil 102
Neurorradiología Intervencionista 103
Nutrición y Dietética 103
Odontología y Estomatología 103
Oftalmología 110
Oftalmología Infantil 113
Oncología Médica 114
Oncología Radioterápica 114
Osteopatía 115
Otorrinolaringología 115
Ozonoterapia 117
Pediatría 117
Psicología 118
Psiquiatría 121
Psiquiatría Infantil y Adolescente 123
Radiología 123
Reproducción Asistida 123
Reumatología 125
Traumatología 126
Traumatología Infantil 130
Unidad del Dolor 131
Urología 131

ALERGOLOGÍA

Dr. Ferrer Torres, Ángel	Alicante	966006646 / 965427494
Dr. Garde Garde, Jesús	Alicante, Elche	963023506
Dra. González Delgado, Purificación	Alicante	966006625
	Alicante, Elche	966610709
Dra. Cisteró Bahima, Anna	Barcelona	931549976
Dr. Güell i Figueras, Ernest	Barcelona	931513591 / 931549935
Dra. Herrera Mozo, Inmaculada	Barcelona	937020483
Dr. Malet i Casajuana, Alfonso	Barcelona	931549962
Dr. Añó García, Miguel	Cantabria, Santander	942761064
	Cantabria, Castro Urdiales	942860996
	Cantabria, Torrelavega	942806246
Dr. Pujadas Clar, Daniel	Islas Baleares, Palma de Mallorca	971050500
Dra. Ranea, Susana	Islas Baleares, Palma de Mallorca	971050504
Dra. Tovar Flores, Vanessa	Islas Baleares, Palma de Mallorca	971050528
Dra. Barjau Buj, Concepción	Madrid	912053873
Dr. Cáceres Calle, Óscar	Madrid	912001022
Dra. González Pérez, Pilar	Madrid	912053873
Dra. Martín Muñoz, Flora	Madrid	912086250
Dr. Sainz Martín, Teófilo	Madrid	912086284
Dr. Subiza Garrido-Lestache, Javier	Madrid	912053873
Dr. Vigaray Conde, Jose	Madrid	911538758 / 911562963
Dr. Pérez-Estrada Cornejo, Manuel	Málaga	951050448
Dra. Reina Ariza, Elena María	Málaga	951006821
Dr. Hernando Sastre, Vicente	Murcia	968004876
Dr. Cáceres Calle, Óscar	Sevilla	955011443
Dr. Dalmau Duch, Gaspar	Tarragona	977004925 / 977250345
	Tarragona, Reus	977004932
Dra. Gázquez García, Vanessa	Tarragona	977004824
Dr. Sotorra Elias, Óscar	Tarragona, Cambrils	977004939
	Tarragona, Reus	977004938
Dr. Félix Toledo, Rubén	Valencia, Alcira	963023501
Dr. Sánchez Alonso, Alejandro	Valladolid	983004690
Dr. Gamboa Setien, Pedro	Vizcaya, Bilbao	946045356
Dra. Segura Arazuri, Nieves	Zaragoza	976005636

ALERGOLOGÍA INFANTIL

Dra. González Delgado, Purificación	Alicante	966006625
	Alicante, Elche	966610709
Dra. Giner Muñoz, María Teresa	Barcelona	931513556
Dr. Malet i Casajuana, Alfonso	Barcelona	931549962
Dra. Plaza Martín, Ana María	Barcelona	931513556
Dr. Añó García, Miguel	Cantabria, Santander	942761064
	Cantabria, Castro Urdiales	942860996
	Cantabria, Torrelavega	942 806 246
Dra. Gairí Burgués, María Alba	Lleida	973004825
Dr. Gallego Soto, José Manuel	Málaga	956020370

ALERGOLOGÍA INFANTIL

Dr. Guiral Contreras, Mariano	Málaga	956020370
Dr. Pérez-Estrada Cornejo, Manuel	Málaga	951050448
Dr. Dalmau Duch, Gaspar	Tarragona	977004925 / 977250345
	Tarragona, Reus	977004932

ANÁLISIS CLÍNICOS

Dra. Alonso Cerezo, Concha	Madrid	911538796
Dr. López Elorza, Félix	Sevilla	955011679
Dr. Mateo Cañas, Joaquín	Sevilla	955011679
	Sevilla, Castilleja de la Cuesta	955011679

ANATOMÍA PATOLÓGICA

Dra. Arce Terroba, Yolanda	Barcelona	937020466
Dra. Bella i Cueto, Maria Rosa	Barcelona	937020466
Dra. Costa Trachsel, Irmgard	Barcelona	937020466
Dr. Ferrer Abizanda, Isidro	Barcelona	937020466
Dr. Lloreta Trull, Josep	Barcelona	937020466
Dr. Sanjuán Garriga, Xavier	Barcelona	937020466

ANDROLOGÍA

Dr. Matas Pita, Manuel	Alicante	966006658
Dra. Segura Paños, Ana María	Alicante	966006630
Dra. Egozcue Vilarasau, Susana	Barcelona	931549818 / 931549893
Dr. García, Ferrán	Barcelona	931513553
Dr. García Cruz, Eduard	Barcelona	931513540
Dr. Pomerol Monseny, Josep Mª	Barcelona	931549845
Dra. Puigvert Martínez, Ana	Barcelona	931549838
Dr. Ruiz Castañé, Eduard	Barcelona	931549973
Dr. Azparren Etxeberría, Javier	Guipúzcoa, San Sebastián	943380271
Dr. Madina Albisua, Ion	Guipúzcoa, San Sebastián	943380271
Dr. Rosselló Barbará, Mariano	Islas Baleares, Palma de Mallorca	971009852
Dr. Azparren Etxeberría, Javier	Madrid	911562999
Dr. Delgado Martín, José Ángel	Madrid	912086259
	Madrid, Boadilla del Monte	917888083
	Madrid, Leganés	917888084
Dr. Durán Merino, Ramón	Madrid	911562951
Dr. Madina Albisua, Ion	Madrid	911562999
Dr. Moncada Iribarren, Ignacio	Madrid	912053855
Dr. Rosselló Barbará, Mariano	Madrid	912053862
Dr. Cruz Navarro, Natalio	Sevilla	955011653
Dr. Ruiz Jorro, Miguel	Valencia	963023316
Dra. Conde Redondo, Consuelo	Valladolid	983004856
Dr. Astobieta Odriozola, Ander	Vizcaya, Bilbao	946044730
Dr. Rodríguez Vela, Luis	Zaragoza	976005568

ANGIOLOGÍA Y CIRUGÍA VASCULAR

Dr. Cachaldora del Río, José Antonio	A Coruña	981006691 / 981006695
Dr. Lojo Rocamonde, Ignacio	A Coruña	981006694
	A Coruña, Santiago de Compostela	677898798
Dr. de Pasquale, Carlos (Medicina Vascular)	Alicante	966006559
Dr. Fuentes Pérez, José María	Barcelona	933949500 / 932850736 / 931513512
Dr. Garcia Madrid, César	Barcelona	931513540
Dra. Gracia Graells, Maya	Barcelona	931549988
Dr. Llagostera Pujol, Secundino	Barcelona	931513723
Dr. Mestres Alomar, Gaspar	Barcelona	931549954
Dr. Mestres Sales, José María	Barcelona	931549954
Dr. Muñoz Vicèn, Aureli	Barcelona, Terrassa	937020482
Dr. Puncernau, Xavier	Barcelona	931549913
	Barcelona, Igualada	938043748
Dr. Quintana, Frederic	Barcelona	931549935
Dr. Riambau, Vicente	Barcelona	931549933 / 931549848
Dr. Roche Rebollo, Enrique	Barcelona	931549830
Dr. Gómez Fleitas, Manuel	Cantabria, Santander	942761059
Dr. Miralles Hernández, Manuel	Castellón, Castellón de la Plana	964726000
Dr. Puncernau, Xavier	Castellón, Castellón de la Plana	964226282
Dr.Prof. Andrés Navarro, Omar	Girona	972005831 / 972204900 / 972400004
Dra. Presas Porcell, Anna	Girona	972005808
Dr. Pérez Monreal, Javier	Huesca	976005561
Dra. Bernardos Alcalde, Concha	Huesca	974210227
Dr. Juliá Montoya, Jaume	Islas Baleares, Palma de Mallorca	971043504 / 971043506
	Islas Baleares, Mahón	971351115
Dr. Lozano Vilardell, Pascual	Islas Baleares, Palma de Mallorca	971050526
Dr. González Arranz, Miguel Ángel	La Rioja, Logroño	941004829
Dr. Arroyo Bielsa, Agustín	Madrid	912053880
	Madrid, Alcalá de Henares	912053865
	Madrid, Majadahonda	912053866
Dra. Bernal Bernal, Cristina	Madrid	911538761
Dr. Chocrón Arama, Armando	Madrid	912053523
Dr. Gandarias Zúñiga, Claudio	Madrid	912053864
Dr. Guilleuma Aregay, Juan	Madrid	912001039
Dr. Kiuri, Stefanov	Madrid	912086250
Dr. March García, José Ramón	Madrid	911538793
Dra. Ocaña Guaita, Julia	Madrid	912053864
Dr. Riera del Moral, Luis Felipe	Madrid	912001046 / 912053778
Dra. Rodríguez Montalbán, Ana Isabel	Madrid	911538777
Dra. Lara Villoslada, Maria Jesús	Málaga	951050425
Dra. Merino Sanz, Rocío	Málaga	951006507
Dr. Valderrama Marcos, José Francisco	Málaga	951050443
Dr. Pérez Monreal, Javier	Navarra, Pamplona	948004820
Dr. Lojo Rocamonde, Ignacio	Pontevedra, Vigo	986004706
Dr. Espinosa Plaza, Antonio Carlos	Tarragona	977004801
	Tarragona, Reus	977004801

Dr. Arrébola López, Manel	Valencia	963023485
Dr. Blanes Mompó, Ignacio	Valencia	963023313
Dr. Miralles Hernández, Manuel	Valencia	963023524
Dr. Sánchez Nevárez, Manuel Ignacio	Valencia	963023143
Dr. Gutiérrez Alonso, Vicente	Valladolid	983004862 / 983135555
Dr. Barba Vélez, Ángel	Vizcaya, Bilbao	946044740
Dra. Bernardos Alcalde, Concha	Zaragoza	976005555 / 976386034
Dr. Lechón Saz, José Antonio	Zaragoza	976005822 / 976005641
Dr. Pérez Monreal, Javier (Medicina Vascular)	Zaragoza	976005561
Dr. Revuelta Mirones, José	Zaragoza	976005515

ANTIAGING

Dr. Ibáñez García, Ivan	Barcelona, Vic	938867759
	Girona	972005804
Dr.Prof. Fernández Tresguerres Hernández, Jesús Ángel	Madrid	912053892

APARATO DIGESTIVO

Dr. Alonso Maillo, Germán	Alicante	966006668
Dr. Barranco Priego, Luis Eugenio	Barcelona	931549098
Dr. Bargalló Carulla, Domingo Barcelona	Barcelona	931549820
	Barcelona, Esplugues de Llobregat	931549899
Dra. Bargalló García, Ana	Barcelona	931549820
	Barcelona, Esplugues de Llobregat	931549899
	Barcelona, Sabadell	931513551
Dra. Benavent Benavent, Elena	Barcelona	931549935
Dr. Castells Garangou, Antoni	Barcelona	931513540
Dr. de Ribot Molinet, F. Xavier	Barcelona	937020495
Dr. Durán Bermejo, Ramiro	Barcelona	937020495
Dr. Espinet Coll, Eduard	Barcelona	931549098
Dr. Espinós Perez, Jorge	Barcelona	931549883
Dr. Garrigó Franco, Juan José	Barcelona	931549935
Dr. Gómez Valero, José Antonio	Barcelona	931549098
Dra. Gonçalves Cunha, Patricia	Barcelona	937020495
Dr. Juan-Creix Comamala, Antonio	Barcelona	931549098
Dra. Maluenda Colomer, Dolores	Barcelona	931549098
Dr. Martínez Gómez, Antonio	Barcelona	931549098
Dr. Mearin Manrique, Fermín	Barcelona	931549917
Dr. Merlo Mas, Josep	Barcelona	937020495
Dr. Nebreda Durán, Javier	Barcelona	931549820
	Barcelona, Esplugues de Llobregat	931549899
	Barcelona, Sabadell	931513551
Dra. Ormart Farina, Noemí	Barcelona	931549098
Dr. Tormo Carnicé, Ramón	Barcelona	931513525
Dr. Torras Colell, Xavier	Barcelona	931549098
Dr. Turró Arau, Román (Endoscopia Digestiva)	Barcelona	931549883

APARATO DIGESTIVO

Dr. Turró Homedes, Jesus (Endoscopia Digestiva)	Barcelona	931549883
Dr. Varas Lorenzo, Modesto José	Barcelona	931549889
Dr. Vidal Gispert, Enric	Barcelona	931549098
Dra. Vila Lolo, Carme	Barcelona	931549098
Dr. Pérez Jiménez, Javier	Cádiz	956017270/ 956017000/ 951006836
Dr. Amaya Vidal, Antonio	Cádiz, Jerez de la Frontera	956020366
Dr. De Sola Earle, Carlos Miguel	Cádiz, Sotogrande	956020365
Dr. García Gullón, Cristobal	Cádiz, Jerez de la Frontera	956020367
Dr. López Cano, Antonio	Cádiz	956001634
Dr. Busquets Mascorda, Xavier	Girona	972005823 / 972005809
Dr. Brotons García, Álvaro	Islas Baleares, Palma de Mallorca	971009937
	Islas Baleares, Llucmajor	971009938
Dr. Alberdi Alonso, José María	Madrid	911538750 / 911562964
Dr. Aoufi, Sami	Madrid	912053894
Dr. Benito de Benito, Luis Miguel	Madrid	912053886
Dra. Castillo Grau, Pilar	Madrid	911562985 / 911562960
Dr. De La Morena Madrigal, Emilio	Madrid	912053886
Dr. del Pozo García, Andrés	Madrid	912086273
Dr. Díaz Conradi, Ramón	Madrid	912001006
Dr. Fernández Diez, Servando	Madrid	912053886
Dr. García Duran, Fernando	Madrid	912053886
Dr. Gómez Rubio, Mariano	Madrid	912053886
Dr. Matas Navarro, Jose Luís	Madrid	912053886
Dr. Mugüerza Huguet, José María	Madrid	912053520
Dr. Pellicer Garrido, Juan Ramon	Madrid	912053886
Dr. Pérez de la Serna y Bueno, Julio	Madrid	912001036
Dr. Pérez Roldán, Francisco	Madrid	912053894
Dr. Roncero García-Escribano, Oscar	Madrid	912053894
Dr. Ruiz Carrillo, Francisco	Madrid	912053894
Dr. Suárez Guijarro, Sergio	Madrid	912053886 / 912086244
Dr. De Sola Earle, Carlos Miguel	Málaga, Marbella	951006506
Dr. Moreno Platero, Juan José	Málaga, Marbella	951006828
Dr. Sánchez Gil, Jerónimo	Málaga	951050482
Dr. Correa Estañ, José Antonio	Murcia	968004860
Dr. Lozano, Manuel Germán	Murcia	968004860
Dra. Martínez Prieto, Concepción	Murcia	968004860
Dr. Rodrigo Agudo, José Luis	Murcia	968004860
Dr. Vargas Acosta, Ángel	Murcia	968004895
Dr. Martínez Ares, David	Pontevedra, Vigo	986004718
Dr. Rodríguez-Téllez, Manuel	Sevilla	955011670
Dr. Giné Gala, Josep J.	Tarragona, Tortosa	977004942
Dr. Merello Varela, Juan Ignacio	Valencia	963023302
Dr. Ducóns García, Julio	Zaragoza	976005638 / 976005567
Dr. Silva González, Juan Carlos	Zaragoza	976005630

CARDIOLOGÍA ADULTOS

Dr. Echeverria Lucotti, Ignacio	Alicante, Elche	966006662
Dr. Quesada Dorador, Aurelio	Alicante, Benidorm	966006560
Dr. Valle Muñoz, Alfonso	Alicante	966435437 / 966422431
Dr. Gómez Navarro, Carlos	Almería	950151800
Dra. Barthe, Juana	Barcelona	931513574
Dr. Bayés de Luna, Antoni	Barcelona, Vic	931549811
Dr. Bayés Genis, Toni	Barcelona, Vic	931549811
Dr. Brugada Terradellas, Josep	Barcelona	931513556 / 931513540
Dr. Carreras Costa, Francesc	Barcelona	931513901
Dr. Descalzo, Martín	Barcelona	931513901
Dr. Fontanals, Carles	Barcelona	931513574
Dr. Güell Peris, F. Javier	Barcelona	931549934
Dr. Larrousse Morellon, José Eduardo	Barcelona	931549847 / 931549810
Dr. Leta Petracca, Rubén	Barcelona	931513901
Dr. Maqueda de Anta, Gerardo	Barcelona	931513560
Dr. Pons Lladó, Guillem	Barcelona	931513901
Dr. Riba Casellas, Jaume	Barcelona, Vic	931549811
Dr. Richart Martínez, Juan Antonio	Barcelona	931549989
Dra. Rius, Teresa	Barcelona	931513574
Dr. Sabaté Tenas, Manel	Barcelona	931513540
Dra. Salvador Taboada, María Jesús	Barcelona	931513714
Dra. Sitges Carreño, Marta	Barcelona	931513540
Dr. Torras Moreno, Pere	Barcelona	931549935
Dr. Viñolas Prat, Xavier	Barcelona	931549879
Dr. Cano Calabria, Lucas	Cádiz	956495000
Dr. Marante Fuertes, Ernesto	Cádiz	956495000
Dr. Sancho Jaldón, Manuel	Cádiz	956495000
Dr. Brugada Terradellas, Ramon	Girona	972005824
Dr. Morales Fornós, Manel	Girona	972005827 / 972005828
Dr. Alegría Ezquerra, Eduardo	Guipúzcoa, San Sebastián	943002819
Dr. Querejeta Iraola, Ramón	Guipúzcoa, San Sebastián	943380264
Dr. Montes-Jovellar Rovira, Javier	Guipúzcoa, San Sebastián	943002755
Dr. Ripoll Vera, Tomás	Islas Baleares, Palma de Mallorca	971050509
Dr. Almendral Garrote, Jesús	Madrid	912001010
Dr. Arenal Maiz, Ángel	Madrid	912001002
Dr. Bover Freire, Ramón	Madrid	912086261
Dr. Fernández-Avilés, Francisco	Madrid	911538770
Dra. Fernández-Golfín, Covadonga	Madrid	911562974
Dr. García Fernández, Miguel Ángel	Madrid	911562998
Dr. Lombera Romero, Federico	Madrid	911562970
Dr. Martín Reyes, Roberto	Madrid	911562916
Dr. Merino Llorens, José Luís	Madrid	912053738
Dr. Palma Gámiz, José Luis	Madrid	911538760
Dr. Parra Jiménez, Francisco Javier	Madrid	911562983
Dr. Pérez de Isla, Prof. Leopoldo	Madrid	911562994
Dr. Pérez-Villacastín Dominguez, Julián	Madrid	911562915

CARDIOLOGÍA ADULTOS

Dr. Yuste Pescador, Pablo	Madrid	915351999
Dr. Alzueta Rodríguez, Francisco Javier	Málaga	951050480 / 951006649
	Málaga, Marbella	951050437
Dr. Barakat, Said	Málaga	951006649
	Málaga, Marbella	951050437
Dr. Cabrera Bueno, Fernando	Málaga	951050484
Dr. Chinchurreta Capote, Pedro	Málaga, Marbella	951006820
Dr. Gómez Doblas, Juan José	Málaga	951050484
Dr. González Cocina, Emilio	Málaga	951006651
	Málaga, Marbella	951050438
Dra. Pinedo Rodríguez, Josefina	Málaga	951006649
	Málaga, Marbella	951050437
Dr. Echeverria Lucotti, Ignacio	Murcia	968004852
Dr. Giménez Cervantes, Diego	Murcia	968004864
Dr. Pérez Paredes, Matias	Murcia	968004846
	Murcia, Cartagena	966330033
Dr. Picó Aracil, Francisco	Murcia	968004865
Dr. Valdés Chávarri, Mariano	Murcia	968004886
Dr. Vicente Vera, Tomás	Murcia	968004851
Dr. Serrano Aisa, Pedro Javier	Navarra, Tudela	948004808
Dr. Mantilla González, Ramón	Pontevedra, Vigo	986004707
Dr. Medina Alba, Rodrigo	Pontevedra	986004720
Dr. Cruz Fernández, José María	Sevilla	955011680
Dr. Díaz de la Llera, Luís Salvador	Sevilla	955011675
Dr. Díaz Infante, Ernesto	Sevilla	955011657
Dr. Trujillo Berraquero, Francisco	Sevilla	955011678 / 954032000
Dr. Mazzanti Mignaqui, Guillermo	Tarragona	977004806
	Tarragona, Reus	977004805
Dr. Palazón Molina, Óscar	Tarragona, Reus	977004930
Dra. Aguilar Llopis, Amparo	Valencia	963023455 / 963023456 / 963023457
	Valencia, Torrent	961293570
Dra. Belchi Navarro, Joaquina	Valencia	963023307
Dr. Quesada Dorador, Aurelio	Valencia	963023312
Dr. Valle Muñoz, Alfonso	Valencia	963205085 / 963023494
Dr. Fernández-Avilés, Francisco	Valladolid	983004692
Dr. Aguirre Salcedo, Jose María	Vizcaya, Bilbao	946044717
Dr. Lekuona Goya, Iñaki	Vizcaya, Bilbao	946044744
Dr. Asso Abadía, Antonio	Zaragoza	976005563
Dr. Serrano Aisa, Pedro Javier	Zaragoza	976005554

CARDIOLOGÍA INFANTIL

Dr. Martín de Lara, Ismael	Alicante	966006660
Dr. Carretero Bellón, Juan	Barcelona	931513569
Dr. Prada Martínez, Fredy Hermógenes	Barcelona	931513556
Dr. Rissech Payret, Miquel	Barcelona	931513569

Dr. Rosés, Ferran	Barcelona, Vic	931549811
Dra. Sarquella Brugada, Georgia	Barcelona	931513556
Dr. Medrano López, Constancio	Madrid	912086240
Dr. Zunzunegui Martínez, José Luis	Madrid	911562992
Dr. Centeno Malfaz, Fernando	Valladolid	983004861

CIRUGÍA CARDÍACA

Dr. Portela Torrón, Francisco	A Coruña	981006599
Dr. Castellá Pericás, Manuel	Barcelona	931513540
Dr. Castro Cels, Alberto	Barcelona	931549765 / 931513538
Dr. Delgado Ramis, Luis	Barcelona	931513902
Dr. Miralles Cassina, Albert	Barcelona	937020454
Dr. Montiel Serrano, José	Barcelona	931549880
Dr. Pereda, Daniel	Barcelona	931513540
Dr. Ruyra Baliarda, Xavier	Barcelona	931549926
Dr. Solé Solanellas, Oriol	Barcelona	931549828
Dr. Goiti Unibaso, Juan José	Guipúzcoa, San Sebastián	946044727
Dr. Carnero Alcázar, Manuel	Madrid	911538765
Dr. Cobiella Carnicer, Javier	Madrid	911538765
Dr. Cortina Romero, José María	Madrid	912053875 / 912086263
Dr. Maroto Castellanos, Luís Carlos	Madrid	911562958
Dr. Reyes Copa, Guillermo	Madrid	912053874
Dr. Aranda Granados, Pedro Javier	Málaga	951006508
Dr. Valderrama Marcos, José Francisco	Málaga	951050443
Dr. Pradas Montilla, Gonzalo	Pontevedra, Vigo	986004722
Dra. Viñals Larruga, María Belén	Valencia	963023324
Dr. Aramendi Gallardo, José Ignacio	Vizcaya, Bilbao	946044728
Dr. Goiti Unibaso, Juan José	Vizcaya, Bilbao	946044727
Dr. Zuazo Meabe, Joseba	Vizcaya, Bilbao	946044739

CIRUGÍA CARDÍACA INFANTIL

Dr. Portela Torrón, Francisco	A Coruña	981006599
Dr. Caffarena Calvar, José María	Barcelona	931513556

CIRUGÍA GENERAL

Dr. Aguirrezabalaga González, Javier	A Coruña	981006680 / 981006617
Dr. García Vallejo, Luis Alberto	A Coruña, Santiago de Compostela	981006598
Dr. Gómez Gutiérrez, Manuel	A Coruña	981006688
Dr. Santos Benito, Fernando	A Coruña, Santiago de Compostela	981006696
Dr. Estrada Caballero, Jose	Alicante	966006656
Dr. Lloret Espí, José María	Alicante	966006621
Dr. Rocamora Serra, Juan	Alicante	966006623
Dr. Ruiz de la Cuesta García-Tapia, Emilio	Alicante	966006621
Dr. Ferrer Ayza, Manuel	Almería	950005204
Dr. Aguilar Blasco, Luis	Barcelona	931549957

CIRUGÍA GENERAL

Dr. Balsells Valls, Joaquin	Barcelona	931513521
Dr. Bargalló Carulla, Domingo	Barcelona	931549820
	Barcelona, Esplugues de Llobregat	931549899
Dr. Bastida Vila, F. Xavier	Barcelona	937020495
Dra. Blanco Cuso, Laia	Barcelona	931513537
	Barcelona	/ 931513539
Dr. Bollo Rodríguez, Jesús	Barcelona	931513537 / 931513539
Dr. Bombuy Giménez, Ernest	Barcelona	931513539 / 931513537
Dr. Charco Torra, Ramón	Barcelona	931549957 / 932274747 / 934186400 / 932906434
Dr. Diez-Caballero Alonso, Alberto	Barcelona	931549957 / 931549896
Dr. Errando Ricol, Francisco J.	Barcelona	931549935
Dr. Espert Ibañez, Juan J.	Barcelona	931513537 / 931513539
Dr. Farreras Roca, Pedro	Barcelona	931549957
Dr. Flor Costa, Alejandro	Barcelona	931549957
Dr. Foncillas Corvinos, Javier	Barcelona	931549785
Dr. Fondevila, Constantino	Barcelona	931513539 / 931513537 / 931513540
Dr. Fuster Obregón, Josep	Barcelona	931513540
Dr. Galofré Folch, Manuel	Barcelona	931549833
Dr. Galofré Pujol, Gonzalo	Barcelona	931549833
Dr. García-Valdecasas Salgado, Juan Carlos	Barcelona	931513540
Dr. Ginestà Armengol, Joan A.	Barcelona	931513537
	Barcelona	/ 931513539
Dr. Ginestà Martí, César	Barcelona	931513537
	Barcelona	/ 931513539
Dr. Igual Blanes, Jaime	Barcelona	931549935
Dra. Jiménez Mariscal, Alicia	Barcelona	931549957
Dra. Lázaro García, Laura	Barcelona	931549957
Dra. Mans Muntwyler, Esther	Barcelona	931513537
	Barcelona	/ 931513539
Dra. Martí Sirvent, Mª Dolores	Barcelona	931513539 / 931513537
Dra. Mitru, Claudia Beatriz	Barcelona	931513539 / 931513537
Dr. Moreno Llorente, Pablo	Barcelona	931513926
Dr. Naval Álvaro, Javier	Barcelona, Esplugues de Llobregat	937020458
	Barcelona	937020456 / 937020457
Dr. Poves Prim, Ignasi	Barcelona	931549957 / 931549779
Dr. Quenet, François	Barcelona	937020491
Dr. Raventós Negra, José Mª	Barcelona	931549896 / 931549957
Dr. Rodríguez Blanco, Manuel	Barcelona	937020495
Dra. Rubio Rodríguez, Isabel	Barcelona	937020493
Dr. Rull Lluch, Miquel	Barcelona	931513705
	Barcelona, Mataró	931513706
Dr. Rull Ortuño, Antonio Ramón	Barcelona	931513540
Dr. Sáez, José	Barcelona	931549957
Dra. Saéz Redin, Raquel	Barcelona	931549957
Dr. Sánchez Cabús, Santiago	Barcelona	931513540

Dr. Sancho Insenser, Juan José	Barcelona	931513592
Dra. Sellés Comellas, Teresa	Barcelona	937020471
Dr. Serra, Constantí	Barcelona, Vic	931549811
Dr. Sitges Serra, Antonio	Barcelona	931513592
Dr. Targarona Soler, Eduard Mª	Barcelona	937020495
Dr. Torralba Llopis, Juan	Barcelona	931549957 / 931549779
Dr. Torres Sintes, Enrique	Barcelona	931549908
Dr. Valentini, Mauro	Barcelona	931513539 / 931513537
Dr. Veloso Veloso, Enrique	Barcelona, Terrassa	937020472
Dr. Vidal Pérez, Óscar	Barcelona	937020486
Dr. Vilallonga Puy, Ramón	Barcelona	931513701
Dr. Villalobos Mori, Rafael	Barcelona	931513900
Dr. Viso Pons, Lorenzo	Barcelona	931549866
Dr. Gómez Becerril, Rafael	Cádiz	956020364
	Cádiz, Jerez de la Frontera	956020363
Dr. Domínguez Diez, Agustín	Cantabria, Santander	942761060
Dr. Gironès Vilà, Jordi	Girona	972005818
Dr. Vilallonga Puy, Ramón	Girona	931513701
Dr. Martínez Rodríguez, Juan José	Guipúzcoa, San Sebastián	943794422 / 943380263 / 943150706
	Guipúzcoa, Eibar	943120200
	Guipúzcoa, Irún	943617888
Dr. Elósegui Aguirrezabala, José Luis	Guipúzcoa, San Sebastián	943502049
Dr. Murgoitio Lazcano, Javier	Guipúzcoa, San Sebastián	943502049
Dr. Cifuentes Rodenas, José Andrés	Islas Baleares, Palma de Mallorca	971043517
Dr. Morón Canis, José Miguel	Islas Baleares, Palma de Mallorca	971043513
Dr. Pascual Camarena, Salvador	Islas Baleares, Palma de Mallorca	971009936
Dr. Rull Lluch, Miquel	Islas Baleares, Mahón	971351115
Dr. Martínez Ubieto, Fernando	La Rioja, Logroño	941499490
Dr. Urraca Fernández, José María	La Rioja, Logroño	941004831
Dr. Escartín Arias, Alfredo	Lleida	973004826
Dr. Iglesias Martínez, Edelmiro	Lleida	973004821
Dr. Villalobos Mori, Rafael	Lleida	973004830
Dr. Almeida Guevara, Jorge Arturo	Madrid, Alcobendas	912053870
Dr. Alonso Poza, Alfredo	Madrid	911562996 / 911562997
Dr. Aragón Sánchez, F. Javier	Madrid	912086250
Dr. Aramburu Maqua, Francisco Javier	Madrid	912053894
Dr. Artes Caselles, Mariano	Madrid	912001047
Dr. Caballero Díaz, Adelardo	Madrid	912053509
Dr. Calleja Kempin, Ignacio Javier	Madrid	912053893
Dr. Castejón Huete, Rafael	Madrid	912053894
Dr. De la Cruz Vigo, Felipe	Madrid	912086248
Dr. De Tomas Palacios, Jorge	Madrid	912053886 / 912086273
Dr. Del Castillo Díez, Federico	Madrid	912053886
Dr. Díaz Conradi, Ramón	Madrid	912001006
Dr. Díaz Domínguez, Joaquín	Madrid	911538746
Dr. González González, Juan	Madrid	912001047
Dr. González-Garzón Montes, Antonio	Madrid	912053894
Dr. Hernández García-Gallardo, Diego	Madrid	912053886
Dr. Hernández Matías, Alberto	Madrid	912086250
Dr. Lapuente Sastre, Fernando	Madrid	912086276

CIRUGÍA GENERAL

Dr. López Monclús, Javier	Madrid	912001047
Dr. Martín Duce, Antonio	Madrid	912086258
Dr. Martín Marfil, Pedro Pablo	Madrid	911562910
Dr. Martínez Fernández, Roberto	Madrid	911538783
Dr. Monturiol Jalón, José María	Madrid	912053886
Dr. Mugüerza Huguet, José María	Madrid	912053520
Dr. Perea García, José	Madrid	912053885
Dra. Pérez Algar, Cristina	Madrid	912053894
Dr. Ruíz de Adana Belbel, Juan Carlos	Madrid	912086250
Dr. Ruiz Montoya, Jaime	Madrid	911538667
Dr. Sáenz Regalado, Daniel	Madrid	912053894
Dr. Sánchez López, Daniel	Madrid	912053886
Dr. Sánchez Movilla, Arsenio	Madrid	912001047
Dr. Souto López-Mosquera, Jose Luis	Madrid	911538777
Dr.Prof. Torres García, Antonio José	Madrid	912086293
Dr. Villacorta Patiño, José	Madrid	912053525
Dra. Vincent Hamelin, Elisabeth	Madrid	912086246
Dr. Al-Sayyad, Mohhamad	Málaga, Marbella	951006820
Dr. Basualdo Ormeño, Juan Esteban	Málaga	951006504
Dr. Gándara Adán, Norberto	Málaga, Marbella	951006632
Dr. González Chamorro, Antonio	Málaga, Marbella	951006833
Dr. Molina Navarro, Carlos	Málaga, Marbella	951050489
Dr. Moreno Ruíz, Javier	Málaga	951006509
Dr. Pallarés Delgado de Molina, Vicente	Málaga	951006640
Dr. Pérez Daga, José Antonio	Málaga	951006650
Dr. Ramírez Plaza, César Pablo	Málaga	951006509
Dr. Rodríguez Cañete, Alberto	Málaga	951050440
Dr. Fernández Hernández, Juan Ángel	Murcia	968004894 / 968246116 / 968004895
Dr. Luján Mompeán, Juan Antonio	Murcia	968004863 / 968204557
Dr. Montoya Tabares, Mariano, Jaime	Murcia	968004872
Dr.Prof. Moreno Egea, Alfredo	Murcia	968004868
Dr. Pellicer Franco, Enrique Manuel	Murcia	968004891
Dr. Suárez Alecha, Javier	Navarra, Pamplona	948004971
Dr. Díaz de Liaño Argüelles, Álvaro	Pamplona	948004966
Dr. Suárez Alecha, Javier	Pamplona	948004971
Dr. García Lorenzo, Francisco	Pontevedra, Ponteareas	986030877
	Pontevedra, Vigo	986030876
Dr. Barranco Moreno, Antonio	Sevilla	955011650
Dr. Valdés Hernández, Javier	Sevilla	955011761
Dr. Barrasa Shaw, Antonio	Valencia	961004950
Dr. Dávila Dorta, David	Valencia	963023323
Dr. Silvestre Navarro, José Carlos	Valencia	963179949
	Valencia, Algirós	963023480
Dr. Almeida Guevara, Jorge Arturo	Valladolid	983004895
Dr. Arenal Vera, Juan José	Valladolid	983004694
Dr. Pelaz Salomón, Alejandro	Valladolid	983004595
Dr. Ruiz Montoya, Jaime	Vizcaya, Bilbao	946044725
Dr. Comet Lozano, Vicente	Zaragoza	976005553
Dr. Martínez Ubieto, Fernando	Zaragoza	976005820
Dr. Resa Bienzobas, Joaquín	Zaragoza	976005543
Dr. Ruiz Montoya, Jaime	Zaragoza	976005574

CIRUGÍA ORAL Y MAXILOFACIAL

Dr. Bilbao Alonso, Arturo	A Coruña, Santiago de Compostela	981007100
Dr. Candia Bouso, Jose	A Coruña	981006606 / 981784040
Dr. Batllés Sebastián, José Manuel	Alicante, Benidorm	966006617
Dr. Ots Feliciano, Ramón	Alicante	966006640
Dr. Valdés Beltrán, Andrés	Alicante	966006640
Dr. Sicilia Gutiérrez, Marco Antonio	Almería	950151800
Dr. Buenechea Imaz, Ramón	Barcelona	931549831
Dr. Gimeno Gómez, Enrique	Barcelona	931549901
Dr. González Lagunas, Javier	Barcelona	931549869
Dr. Gorina Faz, Manel	Barcelona	937020474
Dr. Grau Cases, Joan	Barcelona	931513709
	Barcelona, Granollers	931549884
Dr. Hernández Alfaro, Federico	Barcelona	931549930
Dr. Malet Hernández, Daniel	Barcelona	931513909
Dr. Mareque Bueno, Javier	Barcelona	935100010 / 937020459
Dr. Marti Pages, Carles	Barcelona	931513540
Dra. Reñaga Rubín, Isabel	Barcelona	931549943
	Barcelona, Vilafranca del Penedès	938172299
Dr. Sieira Gil, Ramón	Barcelona	931513912
Dra. Gregoire Ferriol, Johanna	Cádiz	951006634
Dr. Solís García, Ignacio	Castellón, Castellón de la Plana	964029501
Dr. Gorina Faz, Manel	Girona	972204900 / 972005830
Dr. Valencia Laseca, Alfredo	Granada	958004798
Dr. Arruti González, José Antonio	Guipúzcoa, San Sebastián	943380267
Dr. Emparanza Aróstegui, Ángel	Guipúzcoa, San Sebastián	946044025
	Guipúzcoa, Legazpi	943734138
Dr. Martin Rodríguez, Francisco Javier	Guipúzcoa, San Sebastián	943380274
Dr. Espinosa Calleja, Pablo	Islas Baleares, Palma de Mallorca	971050525
Dr. Iriarte Ortabe, José Ignacio	Islas Baleares, Palma de Mallorca	971050503 / 971730150
Dr. Candia Bouso, Jose	Lugo, Foz	982133535
Dr. de Paz Hermoso, Victor Manuel	Madrid	912053752
Dr. del Amo, Álvaro	Madrid	912053751
Dr. Díaz Mauriño Garrido-Lestache, José Carlos	Madrid	911562956
Dr. Fernández Cáliz, Fernando	Madrid	912086288
Dra. García Arana, Laura	Madrid	912053757
Dr. García Marín, Fernando	Madrid	912053757
Dr. Herencia, Honorio	Madrid	912053751
Dr. López de Atalaya, F. Javier	Madrid	912053751
Dr. Montesdeoca García, Néstor	Madrid	914530200
Dr. Navarro Cuéllar, Carlos	Madrid	912053751
Dr. Navarro Cuéllar, Ignacio	Madrid	912053751
Dr.Prof. Navarro Vila, Carlos	Madrid	912053751
Dr. Ochandiano Caicoya, Santiago	Madrid	912086265
Dra. Pujol, Roser	Madrid	912053751
Dr. Ramírez Varela, Sergio	Madrid	912053754 / 912053755 / 912053753
Dr. Salmerón Escobar, José Ignacio	Madrid	912086267
Dr. Acosta Moyano, Antonio	Málaga, Fuengirola	952473392
Dra. Gregoire Ferriol, Johanna	Málaga, Marbella	951006634
Dr. Montes Jiménez, José	Málaga	951006834
Dr. Valencia Laseca, Alfredo	Málaga, Marbella	951050478

CIRUGÍA ORAL Y MAXILOFACIAL

Dr. De Paz Sánchez, Rafael	Murcia	968004847
Dr. Palazón Tovar, Tomás	Murcia	968004870
Dr. Bustillo, Ángel	Navarra, Pamplona	948004817
Dr. Concejo Cútoli, Carlos	Navarra, Pamplona	948004812
Dr. Crespo Rueda, Gonzalo	Palencia	979004826
Dr. Sandoval Gutiérrez, Jesús	Pontevedra, Vigo	986030875
Dr. González Padilla, David	Sevilla	955011433
Dr. Hernández Guisado, José María	Sevilla	955011433
Dr. Torres Carranza, Eusebio	Sevilla	955011440
Dra. Reñaga Rubín, Isabel	Tarragona	971009931
Dr. Rodríguez Fernández, Javier	Tarragona	977004926
Dr. Gómez López, Fernando	Valencia	961004960
	Valencia, Chiva	961004959
Dr. Portaceli Roig, Tomás	Valencia	963023300
Dr. Solís García, Ignacio	Valencia	963023502
Dr. Cantera García, José Miguel	Valladolid	983004863
Dr. Crespo Rueda, Gonzalo	Valladolid	983004599
Dr. Redondo González, Luis Miguel	Valladolid	983004693
Dr. Verrier Hernández, Alberto	Valladolid	983004897
Dr. Emparanza Aróstegui, Ángel	Vizcaya, Bilbao	946044024
Dr. Martínez García, Alfredo	Vizcaya, Bilbao	946045363
Dr. Crespo Rueda, Gonzalo	Zamora	980004843
Dr.Prof. Hernández Altemir, Francisco	Zaragoza	976005637
Dra. Hernández Montero, Sofía	Zaragoza	976005516

CIRUGÍA PEDIÁTRICA

Dr. Vela Nieto, Diego	A Coruña	981006629
Dr. Bardají Pascual, Carlos	Barcelona, Sant Cugat del Vallés	937020469
Dra. Carrasco Torrents, Rosalía	Barcelona	931513556
Dra. Castañón García-Alix, Montserrat	Barcelona	931513556
Dr. García Aparicio, Luis	Barcelona	931513556
Dr. Krauel Giménez-Salinas, Lucas	Barcelona	931513556
Dr. Mayol Gómez, Javier	Barcelona	931513523
Dr. Parri Ferrandis, Francisco José	Barcelona	931513556
Dr. Rodó Salas, Joan (Urología Infantil)	Barcelona	931513556
Dr. Salarich Pedemonte, Juan Carlos	Barcelona	931513543
Dr. Tarrado i Castellarnau, Xavier	Barcelona	931513556
Dra. Vancells Garrido, Margarita	Barcelona	931513556
Dr. De Diego García, Ernesto	Cantabria, Santander	942761055
Dra. Ros Miquel, Montserrat	Girona	972005810 / 972005811
Dr. Salarich Pedemonte, Juan Carlos	Lleida	973004825 / 973004816
Dr. Angulo Madero, José María (Urología Infantil)	Madrid	911538748
Dr. López Santamaría, Manuel Vicente	Madrid	912001038
	Madrid, Pozuelo De Alarcón	912001031
Dr. Olivares Arnal, Pedro	Madrid	912086250
Dr. Camacho González, Fernando	Málaga	951050422 / 902448855
	Málaga, Marbella	952861400
Dr. Bardají Pascual, Carlos	Tarragona	977004803
Dr. Sánchez Abuín, Alberto	Valladolid	983004597 / 983004598

CIRUGÍA PLÁSTICA, ESTÉTICA Y REPARADORA

Dr. Martelo Villar, Francisco José	A Coruña	981006593
Dr. Valero Gasalla, Javier	A Coruña	981006682
Dr. Vila Moriente, José Luis	A Coruña, Santiago de Compostela	981006594
Dr. Ballesteros Hernández, Agustín	Álava, Vitoria	945020408
Dr. Navarro Sempere, Leopoldo	Alicante	966006559
Dr. Salvador Sanz, José Francisco	Alicante	966006633
Dra. Santana Maján, María José	Alicante	966006559
Dr. García Pérez, Jaime	Almería	950005217
Dr. Adell Mesas, Xavier	Barcelona	931549960
Dr. Barret, Joan Pere	Barcelona	931549950
Dr. Bassas Mercader, Enrique	Barcelona	931513907
Dr. Blanch, Agustín	Barcelona	931549774
Dra. Carreño Hernández, Encarna	Barcelona	933933163
Dr. Darnell Buisán, Pedro	Barcelona	931513517
Dr. Fontdevila Font, Joan	Barcelona	931513540
Dra. Grande, Nélida	Barcelona	931549789
Dr. Herrero Jover, Javier	Barcelona	931549923
Dra. Lliró Blasco, Esther	Barcelona	931549858
Dr. Nicolau, Pierre	Barcelona	972005829
Dr. Palacin, Jose Maria	Barcelona	931513530
Dr. Palao, Ricard	Barcelona	931513717 / 931513531
	Barcelona, Badalona	931513719
Dr. Paloma Mora, Vicente	Barcelona	931549929
Dr. Raigosa García, Mauricio	Barcelona	931513540
Dra. Salvador López, Montserrat	Barcelona	931549768
Dr. Serra Payró, Josep Mª	Barcelona, Terrassa	937020480
Dr. Sesma Ustáriz, Gabriel	Barcelona	931549023
Dra. Torres Maczassek, Anna	Barcelona	931549769 / 931549920
Dr. Vázquez Fernández, Daniel	Barcelona	931549783
	Barcelona, Granollers	938792888
Dr. Vila-Rovira, Ramón	Barcelona	931549946
Dr. Viñals Viñals, Joan Maria	Barcelona	931549092
	Barcelona, Manresa	629206448
	Barcelona, Terrassa	931549970
Dra. Hurtado de Mendoza García, Brianda	Cádiz	951006641
Dr. Mitic Novkovic, Sergio	Cádiz	955011689
Dr. Ayala Gutiérrez, Higinio	Cantabria, Santander	942761052
Dr. Sanz Giménez-Rico, Juan Ramón	Cantabria, Santander	942761065
Dr. González-Fontana Real, Ramón	Castellón, Castellón de la Plana	964106953
Dr. Cabrera Sánchez, Emilio	Córdoba	957007800
Dr. Bachs Bayés, Jordi	Girona	972005801
Dr. Darnell Buisán, Pedro	Girona	972005805
Dr. Martínez Almagro, José Antonio	Girona	972005803
Dr. Nicolau, Pierre	Girona	972005829
	Girona, Figueres	972005829
Dr. Vázquez Fernández, Daniel	Girona	972005941
Dr. Córdoba Campos, José	Granada	958004797
Dr. Cueto Ladrón de Guevara, Antonio	Granada	958004808
Dr. Labrador Molina, José Miguel	Granada	958004802 / 958004801
Dr. Lara García, Francisco	Granada	958004802 / 958004801

CIRUGÍA PLÁSTICA, ESTÉTICA Y REPARADORA

Dr. Cormenzana Olaso, Pedro	Guipúzcoa, San Sebastián	943380273
Dr. Santos Zarza, José Manuel	Guipúzcoa, San Sebastián	943380279
Dr. Villafañe, Óscar	Guipúzcoa, San Sebastián	943380261
Dr. Llull Cerdá, Ramón	Islas Baleares, Palma de Mallorca	971050512
Dr. López Martínez, Ángel	Islas Baleares, Palma de Mallorca	971009940
Dr. Sesma Ustáriz, Gabriel	Islas Baleares, Palma de Mallorca	971009932
Dr. Bazán Álvarez, Antonio	La Rioja, Logroño	941004835
Dra. Carreño Hernández, Encarna	Lleida	973004832 / 973004831
Dr. Rodrigo Palacios, Javier	Lleida	973027091
Dr. Arenas, Daniel	Madrid	912086296
Dr. Arquero Salinero, Pedro	Madrid	912086216
Dr. Calderón Nájera, Ramón	Madrid	912086273
Dr. Cardona Peña, Federico	Madrid	912086273
Dr. Castelló Fortet, José Ramon	Madrid	912053758
Dr. Castro Sierra, Alfonso	Madrid	911538757
Dra. de Benito, Isabel	Madrid	912086269
Dra. Del Río Escribano, María	Madrid	912053852
Dr. Díaz Gutiérrez, Antonio	Madrid	912053768
	Madrid, Torrelodones	912053768
Dr. Fernández Conti, Pedro	Madrid	912086256
Dr. Fernández García, Álvaro	Madrid	911538777
Dr. Fernández García-Guilarte, Rubén	Madrid	912053750
Dr. Franco Góngora, José María	Madrid	912053899
Dr. Granado Tiagonce, Agustín	Madrid	912053734 / 912053736
	Madrid, Pozuelo De Alarcón	912053735
Dr. Gullón Cabrero, Carlos	Madrid	912086273
Dra. Jiménez García, Elena	Madrid	912086257
Dr. Lagarón Comba, Emilio José	Madrid	912001033 / 912001029
Dr. Lajo Rivera, Alberto	Madrid	911538764
Dr. Pérez-Escariz Sánchez, Pedro	Madrid	912001049
Dr. Porcuna, Antonio	Madrid	912086269
Dr. Rodríguez Rodríguez, Ezequiel	Madrid	912053897 / 912001035
Dra. Rodríguez Urcelay, Pilar	Madrid	912053524 / 912086297
Dr. Santos Heredero, Xavier	Madrid	912053733
Dr. Tejerina Bernal, Antonio	Madrid	912053892
Dr. Cantero Díaz, Raimundo	Málaga	951006504
Dr. de Grado, Jesús	Málaga	951050444
Dr. Di Mauro, Pietro	Málaga, Marbella	951006820
Dra. Ferrer Berges, Arminda	Málaga	951050481
Dr. Hijano Mir, Juan Carlos	Málaga	951050421
	Málaga, Marbella	951050421
Dra. Hurtado de Mendoza García, Brianda	Málaga	951006641
	Málaga, Marbella	951006641
Dr. Vricella, Marco	Málaga, Marbella	951006515
Dr. Álvarez Carretero, Eduardo	Murcia	968004888
Dr. García Contreras, Juan de Dios	Murcia	968004867
Dr. Lozano Orella, José Ángel	Navarra, Pamplona	948004809
Dr. Ruiz de Erenchun Purroy, Ricardo	Navarra, Pamplona	948004812
Dr. Villafañe, Óscar	Navarra, Pamplona	948004816
Dr. Arquero Salinero, Pedro	Pontevedra, Vigo	986004700
Dr. Moledo Eiras, Enrique	Pontevedra, Vigo	986030870 / 986030869

Dr. Vila Moriente, José Luis	Pontevedra	986004702
Dra. González Durbán, Isabel	Sevilla	955011654
Dr. Martínez Gómez, José	Sevilla	955011449 / 955011667
Dr. Mitic Novkovic, Sergio	Sevilla	956031423
Dr. Ortega Martínez, José Ignacio	Sevilla	955011441
Dr. Redondo Vázquez, Mario	Sevilla	955011437
Dr. Sicilia Castro, Domingo	Sevilla	955011681
Dr. Mir Batlle, Jordi	Tarragona	977004944
Dr. Serra Payró, Josep Mª	Tarragona	937020480
Dr. Vázquez Fernández, Daniel	Tarragona	977248400
Dr. Balaguer Cambra, Jorge	Valencia	963023452
Dra. Corella Estévez, Pilar	Valencia	963023450
Dr. González-Fontana Real, Ramón	Valencia	963023301
Dr. Puig, Julio	Valencia	963023482
	Valencia, Gandía	963023482
Dr. Safont Albert, Julián	Valencia	963023466
Dr. Tejerina Botella, Carlos	Valencia	961004958
Dr. Lajo Rivera, Alberto	Valladolid	983004860
Dr. Núñez Orduña, Eduardo	Valladolid	983004896
Dr. Sanz Giménez-Rico, Juan Ramón	Valladolid	666007777
Dr. Ruiz de Erenchun Purroy, Ricardo	Vizcaya, Erandio	946044020
Dr. Uribe García, Ignacio	Vizcaya, Bilbao	946044720
Dr. López Burbano, Luis	Zaragoza	976005570
Dr. Mestre Feliú, Javier	Zaragoza	976005626
Dr. Monclús Fuertes, Enrique	Zaragoza	976005633
	Zaragoza, Fraga	976005542
Dra. Salvador López, Montserrat	Zaragoza	976005540
Dr. Sesma Ustáriz, Gabriel	Zaragoza	976005571

CIRUGÍA TORÁCICA

Dr. González Rivas, Diego	A Coruña	981006628
Dr. Canalís Arrayàs, Emilio	Barcelona	931513529
Dr. Molins López-Rodó, Laureano	Barcelona	931549895 / 931549868 / 931549859
Dr. Álvarez Kindelán, Antonio	Córdoba	957021207
Dr. Cueto Ladrón de Guevara, Antonio	Granada	958004808
Dr. Díaz-Agero Álvarez, Prudencio	Madrid	912001001
Dr. González Aragoneses, Federico	Madrid	911538756
Dr. Llobregat Poyán, Nicolás	Madrid	912053879
Dr. Benítez Domenech, Agustín	Málaga	951006645
	Málaga, Marbella	951050436
Dr. Mongil Poce, Roberto	Málaga	951006637
Dr. Álvarez Kindelán, Antonio	Sevilla, Castilleja de la Cuesta	955011446
Dr. Congregado Loscertales, Miguel	Sevilla	955011652
Dr. Canalís Arrayàs, Emilio	Tarragona	977004817 / 977004818

COLOPROCTOLOGÍA

Dr. García Vallejo, Luís Alberto	A Coruña, Santiago de Compostela	981006598

COLOPROCTOLOGÍA

Dr. Capell Ricart, Ferrán	Barcelona	931513716
Dr. Centeno Forniés, Xavier	Barcelona	931549957 / 931549896
Dr. De Oca Burguete, Javier	Barcelona	931549821
Dr. Fraccalvieri, Doménico	Barcelona	931513539 / 931513537
Dra. Lequerica Cabello, Mª Antonia	Barcelona	931549779 / 931549957
Dr. Viso Pons, Lorenzo	Barcelona	931549866
Dr. Gallardo Valverde, José María	Córdoba	957021206 / 957021208
Dr. Elósegui Aguirrezabala, José Luis	Guipúzcoa, San Sebastián	943502049
Dr. Aramburu Maqua, Francisco Javier	Madrid	912053894
Dra. Delgado Díaz, Victoria	Madrid	911562952
Dr. García Alonso, Mauricio	Madrid	912086287
	Madrid, Móstoles	911538686
Dr. Perea García, José	Madrid	912053885
Dra. Pérez Algar, Cristina	Madrid	912053894
Dr. Sajonia Coburgo, Kubrat	Madrid	912053887
Dra. Tartás Ruiz, Áurea	Madrid	912086290
Dr. Díaz Yanes, Francisco	Málaga	951006636
Dr. Pallarés Delgado de Molina, Vicente	Málaga	951006640
Dr. Salgado Mijaiel, Gervasio	Málaga, Marbella	951050431
Dr.Prof. Luján Mompeán, Juan Antonio	Murcia	968004863 / 968204557
Dr. Suárez Alecha, Javier	Navarra, Pamplona	948004971
Dr. Flor Lorente, Blas	Valencia	963023319
Dr. García Armengol, Juan	Valencia	963023318
Dr. Roig Vila, José Vicente	Valencia	963023318
Dr. Comet Lozano, Vicente	Zaragoza	976005553
Dr. Martínez Ubieto, Fernando	Zaragoza	976005820

DERMATOLOGÍA

Dr. Fonseca Capdevila, Eduardo	A Coruña	981006623
Dr. García Silva, Jesús María	A Coruña	981006625 / 981006626
Dr. Devesa Ivorra, José Pedro	Alicante	966006680
	Alicante, Benidorm	966006680
Dr. Moragón Gordon, Manuel	Alicante	966006669
Dra. Aguilera Peiró, Paula	Barcelona	931549781
Dra. Baltà Cruz, Susana	Barcelona	931549781
Dr. Bassas Bresca, Javier	Barcelona	931549940 / 931549888
Dr. Bassas Bresca, Santiago	Barcelona	931549942
Dr. Bennàssar Vicens, Antoni	Barcelona	931513540
Dr. Bordas Orpinell, Xavier	Barcelona	931549892
Dr. Camps Fresneda, Alejandro	Barcelona	931549887
Dr. Casals Andreu, Miquel	Barcelona, Terrassa	931549770
Dra. Casanovas Puigbonet, Rosa Mª	Barcelona, Mataró	931549090
Dr. Castells, Antoni	Barcelona, Vic	931549811
Dra. Coronas Guinart, Inma	Barcelona	931549914
Dr. Dalmau Arias, Joan	Barcelona	931549924
Dr. de Felipe y Gárate, Íñigo	Barcelona	931549816
Dr. Gallardo, Fernando	Barcelona	931513535

Dra. Galvany Rosell, Loida	Barcelona	931549935
Dr. Garcés Gatnau, Joan Ramón	Barcelona	931549924
Dr. García Navarro, Xavier	Barcelona	931549924
Dra. Gimenez Arnau, Ana M.	Barcelona	931549832
Dr. González, Urbà	Barcelona	931549841
Dr. Malvehy Guilera, Josep	Barcelona	931513905
Dr. Molinero Caturla, Jesús Ángel	Barcelona	931549935
Dra. Nogués, Elena	Barcelona	931549781
Dr. Oliveras Fradera, Francesc	Barcelona, Granollers	931513904
	Barcelona, Sant Celoni	931549797
Dra. Puig, Susana	Barcelona	931513905
Dr. Puig Sanz, Lluís	Barcelona	937020471
Dra. Roé Crespo, Esther	Barcelona	931549781
Dra. Ruiz Salas, Verónica	Barcelona	931549781
Dr. Umbert Millet, Pablo	Barcelona	931549874
Dr. Márquez Enriquez, Juan	Cádiz	956020361
Dr. Lutz, Robert	Ceuta	956513741
Dra. Noguera, Elvira	Ceuta	956513741
Dra. Casanovas Puigbonet, Rosa Mª	Girona	972005947
Dr. Xifra Simón, Albert	Girona	972005944
	Girona, Sant Feliu de Guixols	972005945
Dr. Delgado Florencio, Vicente	Granada	958004805
Dr. García Mellado, José Valentín	Granada	958004799
Dra. Nadal Lladó, Cristina	Islas Baleares, Palma de Mallorca	971009928
Dra. Abajo Blanco, Patricia	Madrid	911538754 / 911538755
Dra. Castaño Suárez, Esther	Madrid	912053730
Dra. de Eusebio Murillo, Esther	Madrid	912001041
	Madrid, Alcalá de Henares	912053770
Dr. De la Cueva, Pablo	Madrid	911562977
Dr. de Lucas Laguna, Raul	Madrid	912053872
Dra. Díaz Ley, Blanca	Madrid	911538761
Dr. Fonseca Capdevila, Eduardo	Madrid	912001011
Dr. Gorospe Arrazuría, Miguel Ángel	Madrid	912053852
Dra. Guerra Tapia, Aurora	Madrid	912053522
Dr. Herranz Pinto, Pedro	Madrid	912053872
Dra. Ledo Saenz de Tejada, Elena	Madrid	911538768
Dr. López Bran, Eduardo	Madrid	912053852
Dr. López Estebaranz, José Luis	Madrid	912086271
Dra. López-Barrantes González, Olivia	Madrid	912053732
Dr. López-Barrantes Trinchant, Víctor	Madrid	912053732
Dra. Mateo Suárez, Sandra	Madrid	912053852
Dr. Mosquera, Óscar	Madrid	912086296
Dr. Pastor Llord, Luís	Madrid	912086295
Dra. Pérez Hortet, Cristina	Madrid	912053732
Dr. Pizarro Redondo, Ángel	Madrid	912086296
Dr. Romero Maté, Alberto	Madrid	912053731
Dra. Roó Rodríguez, Elia	Madrid	912086260
Dr. Ruiz Rodríguez, Ricardo	Madrid	912086296

DERMATOLOGÍA

Dr. Sánchez-Carpintero Abad, Ignacio	Madrid	912086296
Dr. Sanz Asenjo, Adolfo	Madrid	912086294 / 912086295
Dra. Tévar Valiente, Elena	Madrid	912086296
Dra. Aguanell Marfil, Victoria	Málaga, Marbella	951006820
Dr. Lutz, Robert	Málaga, Marbella	951050419
Dra. Meyer González, Teresa	Málaga	951006648
Dra. Noguera, Elvira	Málaga, Marbella	951050419
Dr. Hernández-Gil Bordallo, Antonio	Murcia	968004859
Dr. Hernández-Gil Sánchez, Jesus	Murcia	968004861
Dra. Soria Martínez, Caridad	Murcia	968004889
Dr. Querol Nasarre, Ignacio	Navarra, Tudela	948004962
Dra. Leache Resano, Ana	Pamplona	948004967
Dr. de la Torre Fraga, Carlos	Pontevedra, Vigo	986004701
Dr. Zulaica Garate, Ander	Pontevedra, Vigo	986030871
Dra. Fernández Orland, Almudena	Sevilla, Tomares	955011438
Dr. Pujol Montcusí, Josep	Tarragona	977004807
Dra. Turégano Fuentes, Pilar	Tarragona	977004800
Dr. Vives Sendra, Josep María	Tarragona	977004800
Dr. Guillén Barona, Carlos	Valencia	961004955
Dra. Pérez Ferriols, M. Amparo	Valencia	961004954
Dr. Pozo Román, Tomás	Valladolid	983004858
Dra. Calderón Gutiérrez, María José	Vizcaya, Bilbao	946044714
Dr. Díaz Ramón, José Luis	Vizcaya, Bilbao	946044732
Dr. Gardeazábal García, Jesús	Vizcaya, Bilbao	946044719
Dra. Manrique Martínez, Pilar	Vizcaya, Bilbao	946045362
Dra. Cerdá Escar, Paz	Zaragoza	976005558
Dr. Querol Nasarre, Ignacio	Zaragoza	976057063

DERMATOLOGÍA INFANTIL

Dra. Baselga Torres, Eulalia	Barcelona	931549781
Dr. Brualla Palazón, Daniel Antoni	Barcelona	931513556
Dr. Casals Andreu, Miquel	Barcelona, Terrassa	931549770
Dra. González Enseñat, María Antonia	Barcelona	931513556
Dra. Vicente Villa, María Asunción	Barcelona	931513556
Dra. Feito, Marta	Madrid	912086296
Dra. López-Barrantes González, Olivia	Madrid	912053732
Dra. Pérez Hortet, Cristina	Madrid	912053732

DERMATOPATOLOGÍA Y LÁSER

Dra. Ribé, Adriana	Barcelona	931549771

ENDOCRINOLOGÍA

Dr. Bokser Flesler, Lázaro	A Coruña	981006621
Dra. Martínez Ramonde, Teresa	A Coruña	981006624
Dra. de Hollanda Ramírez, Ana	Barcelona	931513537
Dra. Valassi, Elena	Barcelona	931549935

Dr. Vidal Cortada, Josep	Barcelona	931513540
Dr. Ybarra Muñoz, Juan	Barcelona	931513520
Dra. Caimari Jaume, María	Islas Baleares, Palma de Mallorca	971050508
Dra. Olivares Alcolea, Josefina	Islas Baleares, Palma de Mallorca	971009853
Dra. Gil del Álamo, Paloma	Jaén	951050441
Dra. Chinchetru Ranedo, María Jesús	La Rioja, Logroño	941004834
Dr. Alcañiz Ferrando, Julián José	Madrid	911538776
Dr. Cunill Castro, Ángel	Madrid	912053867
Dr.Prof. Fernández Tresguerres Hernández, Jesús Ángel	Madrid	912053892 / 912086247
Dra. García Durruti, Pilar	Madrid	911538663
Dr. García Valdés, Alberto	Madrid	912001014 / 912001015 / 914472100
Dr. Martín Peña, Gonzalo	Madrid	911562967
Dra. Martín Vaquero, Pilar	Madrid	912086250
Dra. Molina Baena, Mª Begoña	Madrid	912086250
Dr. Salamanca Fresno, Luís	Madrid	912086250
Dr. Fernández García, Diego	Málaga, Fuengirola	951006646
Dra. Gil del Álamo, Paloma	Málaga, Marbella	951050441
Dr. Guijarro Arcas, José Luis	Málaga, Marbella	951050465
Dr. Tebar Massó, Francisco	Murcia	968004856
Dra. Gil del Álamo, Paloma	Sevilla	951050441
Dr. Pumar López, Alfonso	Sevilla	955011664
Dr. De la Cruz Renovales, Rafael	Valencia	963023144
Dra. Astigarraga Aguirre, Beatriz	Vizcaya, Bilbao	946044736

ENDOCRINOLOGÍA INFANTIL

Dr. Cardona Hernández, Roque	Barcelona	931513556
Dra. Ibáñez Toda, Lourdes	Barcelona	931513556
Dra. Ramón Krauel, Marta	Barcelona	931513556
Dra. Caimari Jaume María	Islas Baleares, Palma de Mallorca	971050508
Dra. Delgado Carballar, Violeta	Málaga	956020370

FISIOTERAPIA

Caballero Requejo Hipólito	Alicante	966006618
Grau Felis José Vicente	Alicante	966006618
Vacas Martínez Jorge	Alicante	966006618
Dra. Zorrilla García, Marta	Alicante	966006629
Alcaine García Sheila	Barcelona	931513576
Bové Pérez José Antonio	Barcelona	931513534 / 933657917
Foraster Lloret Ramón	Barcelona	931549927
López Díaz Juan Vicente	Barcelona	931549076
Pons Umbría Pilar	Barcelona	931549818
Toribio Bernabeu Anna	Barcelona	931549818
Arana Paula	Madrid	911538780
Balaguer Gómez Silvia	Madrid	912053892
Millán Curro	Madrid	912086292
Pigeau Elihu	Madrid	911538780

FISIOTERAPIA

Rodríguez Fernández Raquel	Madrid	911538777
Santos García Inmaculada	Madrid	911538780
Soto González Lucía	Madrid	911538780
Villalba Reñones Susana	Madrid	912001018

GERIATRÍA

Dr. Coll Rolduà, Ignasi	Barcelona	931549077
Dr. Cristófol Allue, Ramón	Barcelona	931549870

GINECOLOGÍA Y OBSTETRICIA

Dr. Devesa Hermida, Roque	A Coruña	981006627
Dr. Coll, Walter	Alicante	966006611
Dra. Esparza Soria, Alicia	Alicante	966006563
Dr. Fraile Pérez-Cuadrado, Rafael	Alicante	966006611
Dra. Lafaja Mazuecos, Juana	Alicante, Elche	966006562
Dra. Puente Blanco, Rebeca	Alicante	966006611
Dr. Amselem Amselem, Carlos	Barcelona	931549964
Dr. Antoni Vives, Jordi	Barcelona	931549818
Dra. Arias Arias, Laura	Barcelona	931549818
Dr. Barrau Vernia, Enrique J.	Barcelona	931513720
Dr. Bassols, Guillermo	Barcelona	931549773
Dr. Bataller Sánchez, Eduardo	Barcelona	931513540
Dr. Calaf Alsina, Joaquim	Barcelona	931549973
Dr. Camejo Orozco, Dimas	Barcelona	931549818
Dr. Caparrós Algarra, Xavier	Barcelona	931513540
Dr. Carmona Herrera, Francisco	Barcelona	931513540
Dr. Cassadó Garriga, Jordi	Barcelona, Terrassa	931513536
Dra. De Sas, Andrea	Barcelona	931549840
Dr. Del Campo Rodriguez, Manuel	Barcelona	931549818
Dra. Fernández Montolí, María Eulalia	Barcelona	931549819
Dr. Ferrer Gispert, Miquel	Barcelona	931549956
Dr. Ferron, Gwénael	Barcelona	937020491
Dr. Galera Rotger, Lluís	Barcelona	931513721
Dra. García Del Real, Marta	Barcelona	931549840
Dr. Gratacós, Eduard	Barcelona	931513540
Dr. Huguet Samper, Marcel·lí	Barcelona	931549818
Dr. Isern Quitllet, Jordi	Barcelona, Terrassa	937020498
Dr. Lejárcegui Fort, José Antonio	Barcelona	931549857
Dr. Marcet Urrit, Lluís	Barcelona	931549773
Dr. Marqués Amorós, Xavier	Barcelona	931549840
Dr. Martí Flo, Jaume	Barcelona	931549935
Dr. Martínez Román, Sergio	Barcelona	931513540

Dr. Mateu López, Ferran	Barcelona	931549935
Dr. Nicolau Batalla, Pau	Barcelona	931549773
Dr. Pardina Pallejá, Carlos	Barcelona	931549078
Dra. Paz, Alejandra Xenia	Barcelona	931513720
Dr. Pessarrodona Isern, Antoni	Barcelona, Sant Cugat del Vallés	937020478
Dr. Prats de Puig, Miguel	Barcelona	937020492
Dr. Puig Menen, Alberto	Barcelona	931513720
Dr.Prof. Querleu, Denis	Barcelona	937020491
Dr. Ripoll Humet, Guillermo	Barcelona	931513507
Dra. Rodríguez Mias, Núria-Laia	Barcelona	931549773
Dra. Rojas Torrijos, Mireia	Barcelona	931549773
Dr. Rovira, Raimon	Barcelona, Vic	931549811
Dr. Rubio Salazar, Ricardo	Barcelona	931513559
Dra. Rueda García, Carolina	Barcelona	931513559
Dra. Sala Salmeron, Carmen	Barcelona	931549964
Dr. Salvador Taboada, Carlos	Barcelona	931513721
Dr. Samaranch, Manuel	Barcelona	931513720
Dr. Sanfeliu Cortes, Federico	Barcelona	931513559
Dr. Segura López, Ignasi	Barcelona	931549818
Dr. Torrent Correa, Juan José	Barcelona	937020491
Dr. Tusquets Trías de Bes, Josep María	Barcelona	931513559
Dr. Urgell Morera, Santiago	Barcelona	931549935
Dr. Viguer rovira, Pedro A.	Barcelona	931549935
Dr. Aznar Mañas, Fernando Miguel	Córdoba	957021205
Dr. Pérez Pleguezuelo, Daniel	Girona, Palamós	972609533 / 972005838
	Girona, Platja d'Aro	972005839
Dra. Pedrosa Díaz, Concepción	Granada	958004807
Dr. Monte Mercado, Juan Carlos	Guadalajara	949004801
Dr. Calvo Pérez, Andrés	Islas Baleares, Palma de Mallorca	971050521 / 971050522
Dr. Cerdán Darder, Carlos	Islas Baleares, Palma de Mallorca	971050510
Dr. Darder Andreu, Bartolomé	Islas Baleares, Palma de Mallorca	971050505
Dr. Martín Jiménez, Ángel	Islas Baleares, Palma de Mallorca	971050519 / 971009930
Dr. Vidal Saiz, José Luis	Islas Baleares, Palma de Mallorca	971050517
Dr. Medrano Juárez, Francisco Javier	Lleida	973004817
Dra. Torrijo Rodrigo, Cristina	Lleida	973004815
Dra. Arañó Miclín, Marlene	Madrid	911538777
Dr. Aznar Mañas, Fernando Miguel	Madrid	912086212
Dr. Basanta Ortega, Antonio	Madrid	912053756 / 917319540
Dr. Bau Aparicio, Santiago	Madrid	912086218
Dra. Cabezuelo Sánchez, Vega	Madrid	912053756 / 917319540
Dra. Calventus, Maribel	Madrid	911538742
Dra. Calvo Gonzalez, Patricia	Madrid, Boadilla del Monte	912001020
	Madrid, Torrelodones	912001020

GINECOLOGÍA Y OBSTETRICIA

Dra. Cantarero, Rocío	Madrid	911538742
Dr. Cantarero Bandrés, Marcos	Madrid	917375222
Dra. Carrillo De Albornoz, Elena	Madrid	912053756
Dr. Cristóbal García, Ignacio	Madrid	912086286
Dra. Díaz Redondo, Alicia	Madrid	911538742
Dr. Duque Frischkorn, Alfonso	Madrid	912053756 / 917319540
Dr. Escalonilla Garcia-Patos, Alfonso	Madrid	912053892
Dr. Escribano Tórtola, Juan José	Madrid	911538771 / 911538772
Dr. Esteban Navarro, Fermín	Madrid	912053756 / 917319540
Dra. Esteban Parra, Rocío	Madrid, Boadilla del Monte	912001020
	Madrid, Torrelodones	912001020
Dr. Fernández Moya, José María	Madrid	911538777
Dr. García del Real Carvajal, Eduardo	Madrid	911538777
Dr.Prof. Herráiz Martínez, Miguel Ángel	Madrid, San Sebastián de los Reyes	912053861
Dr. Izquierdo Zamarriego, Javier	Madrid	912001020
	Madrid, Boadilla del Monte	912001020
Dr. Jiménez Mateo-Sidrón, Fernando	Madrid, Boadilla del Monte	912001020
	Madrid, Torrelodones	912001020
Dr. Jiménez Ruíz, Rafael	Madrid	912053756 / 912086277
Dra. Lafuente, Pilar	Madrid	911538742
Dr. Lorenzo Álvarez, Ángel	Madrid	912053756 / 912086277
Dra. Lozano González, Mónica	Madrid, Boadilla del Monte	912001020
	Madrid, Torrelodones	912001020
Dr. Lozano Rojas, Fred	Madrid	912053756 / 912086277
Dr. Marcos Fernández, Manuel	Madrid	912001020
	Madrid, Boadilla del Monte	912001020
	Madrid, Torrelodones	912001020
Dra. Martín Pedraza, Maria Teresa	Madrid	912053756 / 917319540
Dra. Martín Sanz, Alicia	Madrid	911538742
Dr. Martínez Acera, Alvaro	Madrid	912053756 / 917319540
Dra. Melia Fullana, Elena	Madrid	912053756 / 912086277
Dr. Miranda Castro, Juan Carlos	Madrid	912001020
	Madrid, Boadilla del Monte	912001020
	Madrid, Torrelodones	912001020
Dr. Monte Mercado, Juan Carlos	Madrid, Alcalá de Henares	912053860
Dr. Ordoñez Pérez, Daniel	Madrid	912086277 / 912053756
Dra. Ortega Ricondo, Sofía	Madrid	912086214
Dr. Sacristán Juárez, Andrés	Madrid	912001027 / 912001026
Dr. Segura Menéndez, Manuel	Madrid	912001020
	Madrid, Torrelodones	912001020
Dra. Skaarup Murray, Jesica	Madrid	912001020
	Madrid, Boadilla del Monte	912001020

Dra. Suárez Agustín, Esther	Madrid	912053756 / 912086277
Dra. Suárez Rodríguez, Marta	Madrid	911538766
Dr. Usandizaga Elio Ramón	Madrid	912086291
Dr. Valero de Bernabé, Javier	Madrid	912001020
	Madrid, Boadilla del Monte	912001020
	Madrid, Torrelodones	912001020
Dr. Vicandi Plaza, Francisco	Madrid	912053521
Dr. Vidal Peláez, Juan José	Madrid	912053756
Dr. Yebra Montero, Carlos	Madrid	912053521
Dr. Zapico Goñi, Álvaro	Madrid	912053521
Dra. Escobar Casas, Ángela	Málaga, San Pedro de Alcántara	951050435
Dra. Gómez Cortés, Mónica	Málaga, San Pedro de Alcántara	951050435
Dr. Luna Ordóñez, Sergio	Málaga	951050461
Dr. Oliva Rodríguez-Pastor, José Luis	Málaga	951006826
Dr. Pakzad, Ramin	Málaga, Marbella	951006833
Dr. Blanco Carnero, José Eliseo	Murcia	968004873
Dra. de Paco Matallana, Catalina	Murcia	968004874 / 968742120
Dra. Pacheco Martínez, Rosa	Murcia	968004873
Dra. Roca Meroño, Manoli	Murcia	968004895
Dra. Vicente Sánchez, Elena	Murcia	968004871
Dr. García-Manero, Manuel	Navarra, Pamplona	948004822
Dr. Larrañaga Azcárate, Carlos	Navarra, Pamplona	948004965
Dr. Pintado Albo, José Manuel	Pontevedra, Vigo	986004724
Dr. Reboredo García, Roberto	Pontevedra, Vigo	986030872
Dra. Melero Cortés, Lidia	Sevilla	955011448
Dr. Romero Díaz, Carlos	Sevilla	955011668
Dr. Salazar Olivares, Ignacio	Sevilla	955011676 / 955011431
Dr. Fargas Moreno, Francesc Josep	Tarragona, Reus	977004933
Dra. Gou Salcedo, María	Tarragona	977004819
	Tarragona, Reus	977004819
Dr. Mazzanti Pérez, Ignacio	Tarragona	977004819
	Tarragona, Reus	977004819
Dr. Rovira Montané, Jordi	Tarragona	977004934
Dra. Senosiain Echarte, Raquel	Tarragona	977004819
	Tarragona, Reus	977004819
Dra. Barco Marcellán, María Jesús	Teruel	976005640
Dra. Gamón Moreno, Conxa	Valencia	963023464
Dr. Minig, Lucas	Valencia	963023521
Dr. Pardo Hernández, José Francisco	Valencia	961656404 / 963023500
Dra. Paredes Rios, Adriana	Valencia	961600083 / 963530030 / 961004968
Dr. González Martín, José Ignacio	Valladolid	983004698
Dr. Barrenetxea Ziarrusta, Gorka	Vizcaya, Bilbao	946044731
Dr. Gorostiaga Ruiz-Garma, Álvaro	Vizcaya, Bilbao	946045360

GINECOLOGÍA Y OBSTETRICIA

Dra. Blasco Gimeno, María Concepción	Zaragoza	976005562
Dr. García Pérez-Llantada, Javier	Zaragoza	976005827
Dr. Lanzón Laga, Alberto	Zaragoza	976005627
Dr. Rueda Marin, Silvia	Zaragoza	976005635
Dra. Torrijo Rodrigo, Cristina	Zaragoza	976005628

HEMATOLOGÍA

Dr. Besses Raebel, Carlos	Barcelona	937020477
Dr. Bosch Albareda, Francesc	Barcelona	937020493
Dr. Callis Nadal, Manel	Barcelona	931549935
Dr. López Guillermo, Armando	Barcelona	937020493
Dr. Montserrat Costa, Emili	Barcelona	931513908
Dra. Subirà Caselles, Maricel	Barcelona	931549935
Dr. Alcaraz Rubio, Jesús	Madrid	914472100
Dr. Alegre Amor, Adrián	Madrid	911562975
Dra. De Oña Navarrete, Raquel	Madrid	912086213
Dr. Fariñas García, Manuel	Madrid	912053889
Dra. Olaso Echaniz, Eva	Madrid	912053889
Dr. Rodríguez Paíno, Mario	Madrid	912053889
Dr. Alcaraz Rubio, Jesús	Murcia	968275022 / 968004880 / 968365000
	Murcia, Cartagena	968004884
	Murcia, Lorca	968468600

INMUNOLOGÍA

Dr. Alijotas Reig, Jaume	Barcelona	931549938
Dr. Carbone Campoverde, Javier	Madrid	911538782
Dra. Gil Herrera, Juana	Madrid	912086247
Dra. Oliver, Amparo	Valencia	963023495

LOGOPEDIA-FONIATRÍA

Dr. Biurrun Unzué, Óscar	Barcelona	932264430
Grandi de Trepat Diana	Barcelona	931549814
Martinell Montserrat	Barcelona, Badalona	931513544
Petit Cristina	Barcelona	931513576
Dra. Garmendia Merino, Gemma	Guipúzcoa, San Sebastián	943380262
Dr. Biurrun Unzué, Óscar	Navarra, Pamplona	948074050
Odriozola Navarro Ana	Zaragoza	976005642

MASTOLOGÍA

Dra. de Lorenzo Alonso, Esmeralda	Madrid	911538777
Dra. Ramírez, Mar	Madrid	911538742

Dr. Román Santamaría, José María	Madrid	912086247
Dr. Tejerina Bernal, Antonio	Madrid	912053892
Dr. Tejerina Gómez, Armando	Madrid	912053892

MEDICINA ALTERNATIVA - ACUPUNTURA

Dr. Muñoz Ortego, Juan	Barcelona	931513524 / 931549843
Dr. Santiñà Vila, Manuel	Barcelona	931549935
Dra. Silberman, Mariela E.	Madrid	911538723

MEDICINA DEL DEPORTE

Dr. Giráldez García, Manuel Avelino	A Coruña	981006616
Dr. Quesada de la Gala, César	Alicante, Elche	966006671
Dr. Arquer Porcell, Andreu	Barcelona	931513548
Dr. Bigas Bonamusa, Angel	Barcelona	931513584 / 931513541
	Barcelona, Sant Boi de Llobregat	936529500
Dr. Comella, Agustí	Barcelona, Vic	931549811
Dr. Doreste Blanco, José Luis	Barcelona	931513504
Dr. Drobnic, Franchek	Barcelona	937020484
Dra. Ferrer Vidal-Barraquer, Eva	Barcelona	937020484
Dr. García-Nieto Portabella, Juan N.	Barcelona	931549885
Dr. Godall Arteaga, Alex	Barcelona	931513906
Dra. Ramón Correa, Josefina	Barcelona	931513702
Dr. Peirau Teres, Xavier	Barcelona	931549099
Dr. Sitges Serra, Ignacio	Barcelona	931549885
Dr. Til, Lluís	Barcelona	937020484
Dr. Urraca Fernández, José María	La Rioja, Logroño	941004832
Dr. Peirau Teres, Xavier	Lleida	973027090
Dr. Gallardo Rodríguez, Francisco	Sevilla	955011442
Dr. Candel Rosell, Jorge	Valencia, Alzira	963023525
Dr. Barron Arniches, Joseba	Vizcaya, Bilbao	946044737
Dr. Sarasa Oliván, Francisco José	Zaragoza	976005559

MEDICINA ESTÉTICA

Dr. Sierra Antiñolo, Jesús	A Coruña	912086281
Dra. Sarabia Pérez, Rosa Maria	Álava, Vitoria	946044022
Dra. Perera Rodríguez, Maria Joanet	Alicante	966006639
Dra. Martín Marcos, Carmen	Ávila	920252511
Dr. Afonso Junior, José Luis	Badajoz	955011672
Dr. Boné Salat, Carlos	Barcelona	931513572
Dra. Bové Farré, Isabel	Barcelona, Martorell	931549846
Dra. Busquets Romagosa, Marta	Barcelona	931513566
Dra. Costa, Inma	Barcelona	931549844
Dra. de Vega López, Petra	Barcelona, Terrassa	931513555
Dr. Díaz, Miquel	Barcelona	931549903 / 931549860
Dra. Escoda, Nuria	Barcelona	931549882
Dra. Heredia Lobato, María	Barcelona	937020494
Dr. Loscertales Guardiola, Humberto	Barcelona	931513535
Dra. Manchón Lladó, Marina	Barcelona	931549923

MEDICINA ESTÉTICA

Dra. Marín, Gemma	Barcelona	931549903
Dra. Merino, Alicia	Barcelona	931549781
Dr. Molins, Agustin	Barcelona	931549878
Dra. Puig García, Noemí	Barcelona	931549860
Dra. Ribé, Natalia	Barcelona	931549872
Dr. Roca i Noguera, Josep	Barcelona	931549860 / 931549903
Dr. Serena, Rafael	Barcelona	934181725
Dra. Tomás, Neus	Barcelona	931549798
Dr. Tufet Opi, Jaume	Barcelona	931549766
Dra. Vicario Hernández, Virginia	Barcelona	931549021
Dr. Vicario Hernández, Ricardo	Barcelona	931549021
Dra. Villares Moreno, María José	Barcelona	931549906
Dra. García López, María Paloma	Cantabria, Santander	942761058
Dr. Sierra Antiñolo, Jesús	Cantabria, Santander	912086281
Dra. Alonso Macías, Belén Belén	Guipúzcoa, San Sebastián	943470207
Dra. Barriola Azaldegi, Ainhoa	Guipúzcoa, San Sebastián	943380265
Dra. Sarabia Pérez, Rosa Maria	Guipúzcoa, San Sebastián	946044022
Dr. Sierra Antiñolo, Jesús	Guipúzcoa, San Sebastián	912086281
Dra. Asensi Bertomeu, María	Islas Baleares, Palma de Mallorca	971009939
Dr. Morano Ventayol, Alberto	Islas Baleares, Palma de Mallorca	971050502
Dr. Munt Duran, Enric	Islas Baleares, Palma de Mallorca	971009926
Dra. Sastre Janer, Francisca Aina	Islas Baleares, Palma de Mallorca	971050529
	Islas Baleares, Llucmajor	971443030
	Islas Baleares, Manacor	971846168
Dra. Vicario Hernández, Virginia	Islas Baleares, Palma de Mallorca	640234099
Dr. Vicario Hernández, Ricardo	Islas Baleares, Palma de Mallorca	640234099
Dra. Vicario Sastre, Josefina	Islas Baleares, Palma de Mallorca	640234099
Dr. Hernández López, José Antonio	La Rioja, Logroño	941004827
Dra. Ruiz Delgado, Humildad	La Rioja, Logroño	941004828
Dra. Heredia Lobato, María	Lleida	973004819
Dr. Pinós Pedra, Samuel	Lleida	973027091
Dr. Almeida Guevara, Jorge Arturo	Madrid, Alcobendas	912053870
Dr. Amselem, Moises	Madrid	911562989
Dr. Aragón Román, Miguel	Madrid	911538773
Dra. Barba Martínez, María José	Madrid	912001003
Dr. Boné Salat, Carlos	Madrid	912086290
Dr. Chicón García, Jesús	Madrid	911538777
Dr. de Frutos Pachón, Eduardo	Madrid	912053892
Dra. De las Heras, Cristina	Madrid	912086296
Dr. Díaz Huertas, Antonio	Madrid	912086273
Dra. Freire Pérez, María José	Madrid	911538773
Dra. Garcerant Tafur, Marjorie	Madrid	912086242 / 912086273
Dra. Maroto, Maria José	Madrid	912086215
Dra. Martín Marcos, Carmen	Madrid	912053868
Dra. Moreno Luna, Elena	Madrid	912086273
Dra. Olivenza Antón, Rocío	Madrid	912053852

Dr. Pérez Hernández, Ernesto	Madrid	912086273
Dr. Sierra Antiñolo, Jesús	Madrid	912086281
Dr. Vicario Hernández, Ricardo	Madrid	911538677
Dra. Vicario Sastre, Josefina	Madrid	911538677
Dra. Casas Ripoll, Montserrat	Málaga	951050486
Dr. Castellano Miralla, Antonio	Málaga	951006504
	Málaga, Marbella	951006504
Dr. Diego Lionettie, Leonardo	Málaga	951006504
	Málaga, Marbella	951006504
Dra. Maíz Jiménez, Mónica	Málaga	951006504
	Málaga, Marbella	951006504
Dra. Martín Sánchez, Sandra	Málaga	951006504
Dr. Urdiales Gálvez, Fernando	Málaga	951006504
	Málaga, Marbella	951006505
Dra. Furió Sirera, Ana	Murcia	968004895
Dra. Ruiz Sánchez, Virtudes	Murcia	968004890
	Murcia, Lorca	968004890
Dr. Sierra Antiñolo, Jesús	Navarra, Pamplona	912086281
Dr. Acuña Vengoechea, Alejandro	Orense	988004802
Dr. Afonso Junior, José Luis	Santa Cruz de Tenerife	955011672
	Sevilla	955011672
Dr. Aragón Román, Miguel	Sevilla	955011684
	Sevilla, Écija	955011684
Dra. Freire Pérez, María José	Sevilla	955011684
	Sevilla, Écija	955011684
Dra. Martín Marcos, Carmen	Sevilla	955011444
Dr. Sierra Antiñolo, Jesús	Tarragona	912086281
Dra. Canales Calatayud, Carmen	Valencia	961004953
Dra. Cobas Rojas, Katia	Valencia	963023478
Dra. Delgado González, Ceylin	Valencia	963023478
Dra. Matheus Fernández, Elisa	Valencia	963023136
Dra. Milotich Goberna, Alicia	Valencia	963023326
Dr. Sanchís Gámez, José Manuel	Valencia	963023469
Dra. Santana, Lidici	Valencia	963023460
	Valencia, Alcira	963023460
	Valencia, Alginet	963023460
Dra. Valiente García, Judith	Valencia	963023327
Dr. Vicario Hernández, Ricardo	Valencia	963023522
Dr. Almeida Guevara, Jorge Arturo	Valladolid	983004895
Dra. Sarabia Pérez, Rosa Maria	Vizcaya, Bilbao	946044022
Dra. Barba Martínez, María José	Zaragoza	976005824
Dr. Bel Roé, Rafael	Zaragoza	976005644
Dra. Lamah Castro, Mery	Zaragoza	976005567

MEDICINA FÍSICA Y REHABILITACIÓN

Dr. Benito Penalva, Jesús	Barcelona, Badalona	931513544
Dra. Bernabeu Guitart, Montserrat	Barcelona, Badalona	931513544

MEDICINA FÍSICA Y REHABILITACIÓN

Dra. Febrer Rotger, Anna	Barcelona	931513556
Dra. Laxe García, Sara	Barcelona, Badalona	931513544
Dr. León González, Daniel	Barcelona, Badalona	931513544
Dra. Morales Mateu, Anna	Barcelona, Badalona	931513544
Dr. Portell Soldevila, Enric	Barcelona, Badalona	931513544
Dra. Terré Boliart, Rosa	Barcelona, Badalona	931513544
Dra. Vallés Casanova, Margarita	Barcelona, Badalona	931513544
Dr. Vidal Samsó, Joan	Barcelona, Badalona	931513544
Dra. Sotos Borrás, María	Elche	966006647
Dra. Moraleda Pérez, Susana	Madrid	912086296
Dra. Mesas Gerónimo, Carmen	Zaragoza	976005551

MEDICINA FORENSE

Dr. Sanz Cid, Alfonso	Barcelona	937020464
Dr. Soriano Serrano, José	Madrid	911538784

MEDICINA INTERNA

Dr. Alijotas Reig, Jaume	Barcelona	931549938
Dr. Asmarats Mercadal, Luis	Barcelona	931513546
Dr. Brugués, Joan	Barcelona, Vic	931549811
Dra. Capdevila Tomás, Elisabet	Barcelona, Badalona	931513544
Dr. Carbó Esteban, Carlos	Barcelona	931513562
Dr. Cervera Segura, Ricard	Barcelona	931513540
Dr. Curià Casanoves, Francesc Xavier	Barcelona, Badalona	931513544
Dr. Geat, Daniel	Barcelona	931513574
Dr. Jané Pesquer, Xavier	Barcelona	931549935
Dr. López Soto, Alfonso	Barcelona	931513540
Dr. Martret, Xavier	Barcelona	931513574
Dr. Ordi Ros, Josep	Barcelona	931549019
Dr. Puig Forcada, Joaquim	Barcelona	931549935
Dr. Segura, Xavier	Barcelona	931513574
Dr. Xercavins Comas, Xavier	Barcelona	931513554
Dr. Buades Reines, Juan	Islas Baleares, Palma de Mallorca	971009941
Dr. Oteo Revuelta, Jose Antonio	La Rioja, Logroño	941004833
Dr. Hidalgo Rojas, Luis	Málaga, Marbella	951006833
Dr. Martínez Peñalver, Francisco	Málaga, Marbella	951006820
Dr. Pérez Delgado, Manuel	Málaga, Benalmádena	951006644
Dr. Fernández Martín, Jorge Julián	Pontevedra, Vigo	986030873
Dr. Pascual-Leone Pascual, Álvaro	Valencia	963023120
Dr. Peñarroja Otero, Carlos	Valencia	963023497
Dr. Inglada Galiana, Luis	Valladolid	983004859
Dr. Franco Sorolla, José Miguel	Zaragoza	976005828

MEDICINA NUCLEAR

Dr. Domínguez Gadea, Luís	Madrid	912053892
Dr. Rabadán Doreste, José Francisco	Madrid	912053892

MEDICINA REGENERATIVA

Dr. Orozco Delclos, Lluis	Barcelona	931549853
Dr. Soler Rich, Robert	Barcelona	931549853
Dr. Lapuente Fernández, Juan Pedro	Zaragoza	976057064
Dra. Mesas Gerónimo, Carmen	Zaragoza	976005551

MICROPIGMENTACIÓN

Franco, Maribel	Barcelona	931513557

NEFROLOGÍA

Dra. Arenas Jiménez, María Dolores	Alicante	966006564
Dra. Herrera Bello, Alba Cristina	Alicante	966006682
Dr. Ballarín Castán, José	Barcelona	931549973
Dra. Calero González-Nicolás, Francesca	Barcelona	931549973
Dr. Campistol Plana, Josep Maria	Barcelona	931513540
Dr. Diekmann, Fritz	Barcelona	931513540
Dr. Guirado Perich, Lluís	Barcelona	931549973
Dr. Moisés, Jorge	Barcelona	931513574
Dr. Aguilera Peralta, Abelardo	Madrid	912053882
Dra. López Revuelta, Katia	Madrid, Alcorcón	912001037
Dr. Marañes Antoñanzas, Alberto	Málaga, Marbella	951006824
Dr. Ruiz Díaz, Daniel (Infantil)	Málaga	956020370
Dr. Angoso Guzmán, Manuel	Valencia	963023317
Dra. Martínez Fernández, Isabel	Vizcaya, Bilbao	946045359
Dr. Ortiz-Vigón, Ramón	Vizcaya, Bilbao	946044028

NEUMOLOGÍA

Dr. Domínguez Juncal, Luis Miguel	A Coruña	981006686
Dr. Penela Penela, Pedro	A Coruña, Santiago de Compostela	981006597
Dr. Coll Klein, José Felipe	Barcelona	931513526
Dr. Morera Prat, Josep	Barcelona	931549805
Dr. Stojanovic, Zoran	Barcelona	937020453
Dr. Ignacio García, José María	Cádiz	956020356
Dr. Ortiz Portal, Félix	Cantabria, Santander	942761054
Dr. Roldán Sánchez, Juan	Girona	972005821
Dr. Sabadell Nieto, Carlos	Girona	972227703 / 972005825 / 972503650
Dr. Stojanovic, Zoran	Girona	972005821
Dra. Fuster Gomila, Antonia	Islas Baleares, Palma de Mallorca	971043511
Dr. Sala Llinás, Ernest	Islas Baleares, Palma de Mallorca	971043505
Dr. Rozadilla Sacanell, Joan R.	Lleida	973004827
Dr. Vilà Justribó, Manuel	Lleida	973004818
Dra. Cano Pumarega, Irene	Madrid	911538723
Dra. Esteban Calvo, Rosa María	Madrid	911538722

NEUMOLOGÍA

Dr. Flandes Aldeyturriaga, Javier	Madrid	911538795
Dr. Martín Jiménez, Luis (Infantil)	Madrid	912053761
Dr. Pacheco Galván, Adalberto	Madrid	912053878
Dr. Rodríguez González-Moro, José Miguel	Madrid	911538763
Dr. Bujalance Zafra, José	Málaga	951050462
	Málaga, Fuengirola	951050463
Dr. Ignacio García, José María	Málaga, Marbella	951050453
	Málaga, Ronda	951050454
Dr. Rozadilla Sacanell, Joan R.	Tarragona	977004931
Dr. Roig Figueroa, Vicente	Valladolid	983004600
Dra. Gorordo Unzueta, Inmaculada	Vizcaya, Bilbao	946044027

NEUROCIRUGÍA

Dr. García Allut, Alfredo	A Coruña, Santiago de Compostela	981006687
Dr. Ayats Diaz, Emilio	Barcelona	931549951
Dr. Cabiol Belmonte, Josep	Barcelona	931513518 / 931513519
Dr. Conesa Bertran, Gerardo	Barcelona	931513516
Dr. Enseñat Nora, Joaquim	Barcelona	931513540
Dr. Ferrer Rodríguez, Enrique	Barcelona	931513515 / 931513540 / 931513556
Dr. Fiol Busquets, Bartolomé	Barcelona	931513518
	Barcelona, Sant Cugat del Vallés	931513519
Dr. González Sánchez, Josep	Barcelona	931513519
	Barcelona, Sant Cugat del Vallés	931513519
Dr. Guillén Quesada, Antonio	Barcelona	931513556
Dr. Hernández Pascual, Luis	Barcelona	931549935
Dr. Lafuente Baraza, Jesús	Barcelona	937020485
Dr. Oliver Abadal, Bartolomé	Barcelona	931549951
Dr. Pérez Varela, Luis	Barcelona	931549935
Dr. Prim Capdevila, Josep	Barcelona	931549891 / 934161616 / 932545029
Dr. Rodríguez Rodríguez, Rodrigo	Barcelona	931549881
Dr. Ruiz López, Ricardo	Barcelona	931549836
Dr. Rumià Arboix, Jordi	Barcelona	931513556 / 931513540
Dr. Velarde Zevallos, Mario	Cádiz, Chiclana	956031425
	Cádiz, Jerez de la Frontera	956031424
	Campo de Gibraltar, Algeciras	956632595
Dr. Samprón, Nicolás	Guipúzcoa, San Sebastián	943328002
Dr. Lafuente Baraza, Jesús	Girona	937020485
Dr. Rimbau Muñoz, Jordi Manuel	Girona	972005832
Horcajadas Almansa, Ángel	Granada	958004800
Dra. Román Cutillas, Ana María	Granada	958004800
Dr. Salgado Rodríguez, Héctor	Huelva	959001805
	Huelva, Lepe	959382020
Dr. Olabe Goxencia, Jon	Islas Baleares, Palma de Mallorca	971009934 / 971918000 / 971050514
Dr. Prim Capdevila, Josep	Lleida	973232943

Dr. Cabrera Yesares, Antonio	Madrid	911538777
Dr. De la Torre Gutiérrez, Manuel José	Madrid	912086252
Dr. Fernández Carballal, Carlos	Madrid	912001004
Dr. Hinojosa Mena-Bernal, Jose	Madrid	912053898
Dr. Ley Urzaiz, Luis	Madrid	912053869
Dr. Lorenzana Honrado, Luis Miguel	Madrid	911538796
Dr. Martínez Álvarez, Roberto	Madrid	912086241
Dr. Mata González, Pedro	Madrid	912086278 / 912053517
Dr. Roda Frade, José María	Madrid	911562987
Dr. Ruiz-Ocaña Montalvo, Carlos	Madrid	912001028
Dr. Santos Benítez, Hugo	Madrid	911562913
Dr. Villarejo Ortega, Francisco	Madrid	912053514
Dr. Arráez Sánchez, Miguel Ángel	Málaga	951050449
Dr. Mosqueira Centurión, Bernardo	Málaga	951006638
Dr. Salgado Rodríguez, Héctor	Málaga, Marbella	951055951
	Sevilla	955011683
Dr. Cincu Marsalic, Rafael Nicolás	Teruel	976005823
Dr. Álvarez Garijo, José Andrés	Valencia	963023139
Dr. Beltrán Giner, Andrés	Valencia	963023137
Dr. Botella-Asunción, Carlos	Valencia	963023520
Dr. Cincu Marsalic, Rafael Nicolás	Valencia	963023320
Dr. Orozco Fuentes, Miguel	Valencia	963023499
Dr. Piquer Belloch, José Vicente	Valencia	627490615

NEUROFISIOLOGÍA CLÍNICA

Dr. Brualla Coll, Javier	Alicante	966006655
Dra. Goirigolzarri Palacín, Isabel	Cantabria, Santander	942761057
Dr. Barios Heredero, Juan Antonio	Madrid	911538778 / 912053891
Dra. Egatz Wozniak, Renata María	Madrid	912053891
Dr. Zarza Luciañez, Daniel	Madrid	911562914
Dr. Raya Castillo, Juan Pedro	Málaga	951006823
Dra. Lluch Sebastián, Teresa	Murcia	968004875

NEUROLOGÍA

Dr. Arias Gómez, Manuel	A Coruña, Santiago de Compostela	981006596
Dr. Eirís Puñal, Jesús	A Coruña, Santiago de Compostela	981006590
Dr. Marey López, José	A Coruña	981006684
Dr. Flores Ruiz, José Jesús	Alicante	966006665
Dr. Lecanda Garamendi, Eugenio	Alicante	966006683
Dr. Martín Estefanía, Carlos	Alicante	966006620
Dra. Pastor García, Iluminada	Alicante	966006653
Dr. Mateos Marcos, Valentín	Asturias, Oviedo	985004532
Dr. Batalla Garangou, Xavier	Barcelona	931549079
Dra. Bayés Rusiñol, Àngels	Barcelona	931513576
Dr. Blesa González, Rafael	Barcelona	931513532
Dr. Graus Ribas, Francesc	Barcelona	937020493
Dr. Hernández Vidal, Antoni	Barcelona	931513563

NEUROLOGÍA

Dr. Lledó, Alberto	Barcelona	931549767
Dr. Pagonabarraga Mora, Javier	Barcelona	931513561
Dr. Pelayo, Raúl	Barcelona, Badalona	931513544
Dr. Tarradellas Bertran, Jaume	Barcelona	931549855
Dr. Tolosa, Eduardo	Barcelona	931549965
Dr. Von Maravic, Manio	Cádiz, Sotogrande	951050446
Dr. Dávalos Errando, Antoni	Girona	972005835
Dr. Genís Batlle, David	Girona	972005820
Dr. Yusta Izquierdo, Antonio	Guadalajara	949004800
Dr. Ruiz Martínez, Javier	Guipúzcoa, San Sebastián	943454051
Dr. Nobbe, Fritz	Islas Baleares, Palma de Mallorca	971043508
Dr. Bagunyà Durich, Josep	Lleida	973027093
Dr. Arcaya Navarro, Jesús	Madrid	912053881
Dr. Canuet Delis, Leonides	Madrid	912053739
Dr. Cruz Velarde, Juan Antonio	Madrid	912053891
Dr. Fernández-Armayor Ajo, Víctor	Madrid	912053891
Dr. García-Borreguero Díaz-Varela, Diego	Madrid	911538723
Dr. López Lozano, Juan José	Madrid	911562984
Dr. Martín Araguz, Antonio	Madrid	912053891
Dr. Molina Arjona, José Antonio	Madrid	912053895
Dr. Porta Etessam, Jesús	Madrid	911562957 / 911538714
Dr. Yusta Izquierdo, Antonio	Madrid	911562981
Dr. Campos Arillo, Victor M.	Málaga	951050428
Dr. Heras Pérez, José Antonio	Málaga	951006516
Dr. López-Ventura Jimeno, Ismael	Málaga, Marbella	951006825
Dr. Ojea Ortega, Tomás	Málaga	951050426
Dr. Von Maravic, Manio	Málaga, Marbella	951050446
Dr. Murie Fernández, Manuel	Navarra, Pamplona	948004821
Dr. Arcaya Navarro, Jesús	Salamanca	923004838
Dr. Fernández Fernández, Manuel Antonio	Sevilla	955011432
Dr. García Moreno, Jose Manuel	Sevilla	955011436
Dr. Hernández Ramos, Francisco José	Sevilla	955011669
Dr. Villalobos Chaves, Francisco	Sevilla	955011688 / 955011661
Dr. González Menacho, Jordi	Tarragona, Reus	977004936
Dr. Cánovas Martínez, Andrés	Valencia	963023303
Dr. Láinez, Miguel	Valencia	963023458
Dr. Pascual-Leone Pascual, Álvaro	Valencia	963023120

NEUROLOGÍA INFANTIL

Dra. Alonso Curcó, Xènia	Barcelona	931513556
Dra. Fons Estupinà, M. Carme	Barcelona	931513556
Dra. García Cazorla, Àngels	Barcelona	931513556
Dra. Gassió Subirachs, Rosa	Barcelona	931513556
Dra. González Álvarez, Verónica	Barcelona	931513556
Dr. Sans Capdevila, Oscar Ramón	Barcelona	931513556
Dra. Sans Fitó, Anna	Barcelona	931513556
Dr. Ruiz García, César	Málaga	956020370
Dra. Mas Salguero, María José	Tarragona	977004940

NEURORRADIOLOGÍA INTERVENCIONISTA

Dr. Guimaraens Martínez, Leopoldo	Barcelona, Sant Cugat del Vallés	931513542
	Madrid	912053890
Dr. Macho Fernández, Juan Miguel	Barcelona	931513540
Dr. Vázquez-Añón Pérez, Victor	Valencia	963023505

NUTRICIÓN Y DIETÉTICA

Dra. Martín Marcos, Carmen	Ávila	920252511
Dra. Asadi, Moona	Barcelona	931549872
Dalmases Castelló, María del Mar	Barcelona	931549817
Espinosa, Rosa María	Barcelona	931549817
	Barcelona, Palau-solità i Plegamans	931549817
	Barcelona, Sabadell	931549817
Dra. Flores Montero, Natalia	Barcelona	931549806
Morales, Gemma	Barcelona	937020471
Dra. Nogués Boqueras, Raquel	Barcelona	931549925
Vilageliu, Roger	Barcelona	931549817
Truyols Álvarez-Nóvoa, María	Islas Baleares, Palma de Mallorca	971009853
Dr. Hernández López, José Antonio	La Rioja, Logroño	941004827
Carbonell Badia, Mercè	Lleida	973027091
Dr. Bover Freire, Ramón	Madrid	912086261
Dra. Jimeno Sanz, Isabel	Madrid	911538761
Dra. Lama More, Rosa	Madrid	912086250
Dra. Martín Marcos, Carmen	Madrid	912053868
Dr. Almagro López, Luis	Málaga, Marbella	951050492
Sánchez Ramiro, Rosa	Málaga, Marbella	951006833
Dra. Martín Marcos, Carmen	Sevilla	955011444
Dra. Gimeno Uribes, Caridad	Valencia	963023463

ODONTOLOGÍA Y ESTOMATOLOGÍA

Dr. Araújo Conde, José Luis	A Coruña	981006591
Araújo Pérez, Jaime	A Coruña	981006591
Fonte, Abelardo	A Coruña	981006604
Dra. García Tubio, Carmen	A Coruña	981006592
Dra. López Prieto, Carmen	A Coruña	981007102
Dra. López-Ampudia, Natalia	A Coruña	981007102
Dr. Pardiñas Arias, José	A Coruña	981007102
Pardiñas López, Simón	A Coruña	981007102
Dra. Pardo López, Berta	A Coruña	981006692
	A Coruña, Arteixo	981640854
Dr. Pardo Porta, Ignacio	A Coruña	981006692
	A Coruña, Arteixo	981640854
Dr. Pita, Rodolfo	A Coruña	981006604
Dr. Vega López, José Luis	A Coruña, Santiago de Compostela	981007101
Barrachina Andrés, Begoña	Alicante	965124365 / 966006663
Dr. Bouillard, Francisco	Alicante, Elche	966006645
Dr. Caillere, Arno	Alicante, Elche	966006645

ODONTOLOGÍA Y ESTOMATOLOGÍA

Dr. Condemine, Pierre	Alicante, Elche	966006645
Dr. Follana Murcia, Mariano	Alicante	966006634
Dr. López Niñoles, Carlos	Alicante	968004857 / 966006628
Marín Larrosa, Esther	Alicante	966006634
Micó Llorens, José María	Alicante, La Nucia	966006667
Dr. Román Payá, Pedro	Alicante, Elche	966006659
Román Salazar, Tania	Alicante, Elche	966006659
Dr. Salgado, Alberto	Alicante	966006657
Dra. Santoyo García, Teresa	Alicante, La Nucia	966006667
Dr. Torres Hortelano, José Manuel	Alicante	966006640
Dr. Llaca, Luis	Asturias, Oviedo	985004531
Dr. Alcázar Tomás, Jordi	Barcelona, Sant Andreu de la Barca	931549786
	Barcelona, Sant Quirze del Vallés	931549790
	Barcelona, Vallirana	931549788
Dr. Aparicio, Carlos	Barcelona	937020496
Dra. Balust Vidal, Sara	Barcelona, Sitges	931549795
Dr. Barrado, Carlos	Barcelona	931513915
Dr. Blasi Gutiérrez, José Ignacio	Barcelona	931513911
Dr. Boj Quesada, Juan Ramón	Barcelona	931549900
Brito, María José	Barcelona	931549900
Dr. Burdman Rozenbaum, Teodoro	Barcelona, Sant Just Desvern	937020475
Dr. Cahuana Cárdenas, Abel	Barcelona	931513556
Dr. Camí Fernández, Gabriel	Barcelona, Granollers	931513913
Dra. Camps Surroca, Dolors	Barcelona	931549955
Dr. Canábez Berthet, Alberto	Barcelona	931513912
Dr. Cuesta García, Julián	Barcelona	931549953
Dra. de la Higuera, Blanca	Barcelona	937020487
Dr. De La Iglesia, Fernando	Barcelona	931549980
Dra. Díaz Hernández, Doris	Barcelona	931513540
Díaz Patiño, Deyanira	Barcelona	931549900
Dra. Díez-Cascón, Montserrat	Barcelona	931549826
Dr. Ferrandiz Esteve, José A.	Barcelona	931549876
Ferrer Llovera, Jorge	Barcelona, Badalona	937020489
Dr. Jiménez Cabeza, Daniel	Barcelona	931513912
Dr. Gimeno Gómez, Enrique	Barcelona	931549901
Dra. Guixé Xandri, Rosa	Barcelona, Manresa	937020497
Gutiérrez Segura, Marta	Barcelona, Granollers	931513913
Dra. Kotler Morchio, Silvia	Barcelona, Lliçà d´Amunt	931513580
Dr. López Giménez, Julián	Barcelona	931513579 / 931513577 / 931513578
	Barcelona, Corbera de Llobregat	931549944
Dr. Marcó de Garriga, Joan Pau	Barcelona	931549814
Margitic, Federico	Barcelona	931513912
Dr. Miravé Mesegué, Francisco	Barcelona	931549829 / 931549949
Dr. Miravé Mesegué, María Teresa	Barcelona	931549949 / 931549829
Dra. Molina Coral, Ana	Barcelona	931549826
Dra. Molina Gil, Claudia	Barcelona	931513916
Dr. Murtra Ferre, Jaime	Barcelona	931549096

Dr. Nart Espinet, Josep	Barcelona	931549968
Nart, Molina María	Barcelona	931549968
Dr. Nart Molina, José	Barcelona	931549968 / 934184433
Dr. Nunes, Jonas	Barcelona	937020496
Olivieri Fernández, Gonzalo	Barcelona	931513912
Dr. Osquiguil Cattaneo, Ezequiel	Barcelona, Lliçà d´Amunt	931513580
Dra. Pérez Ripollés, Enriqueta	Barcelona, Manresa	937020497
Dr. Pi Urgell, Joan	Barcelona	931549963
Dra. Portugal Iglesias, Elena	Barcelona	937020489
Dra. Puigrefagut Comella, Montserrat	Barcelona	931549815
Dra. Ramírez Sebastià, Anaïs	Barcelona	931549968
Dr. Rial Serodio, Pablo	Barcelona	931513912
	Barcelona, Granollers	931513913
Dr. Rodríguez Silva, Sergio	Barcelona	937020496
Dr. Roig Cayón, Miguel	Barcelona	931549969
Dr. Rojo Mirabet, Ernest	Barcelona, Badalona	937020489
Rojo Xicart, Ernest	Barcelona, Badalona	937020489
Dr. Samsó Manzanedo, Jordi	Barcelona	931549834
San Martín Montoya, Sandra	Barcelona, Badalona	937020489
Dr. Sanllehí Vallejo-Nájera, Guillermo	Barcelona	931513540
Dr. Santos Alemany, Antonio	Barcelona	931549952
Dra. Sanz, Lucía	Barcelona	931513912
Dr. Serra de Fortuny, Carlos	Barcelona, Sant Cugat del Vallés	931549787
Dra. Serra-Serrat, Marta	Barcelona	931549813
Dra. Vallcorba Plana, Nuria	Barcelona	931549024
Dra. Vallvé Ripoll, Melibea	Barcelona	931549829 / 931549949
Dr. Vázquez Delgado, Eduardo	Barcelona	931513593
Dr. Vázquez Rodríguez, Eduardo	Barcelona	931513593
Dra. Anglada, Ana	Cádiz, Chiclana	956020372
Caparrós Espinosa, María	Cádiz, La Línea de la Concepción	956020373
Dr. García Rodríguez, Joaquín	Cádiz, Algeciras	956020358
Dra. Jaraba Vázquez, Emilia	Cádiz, Algeciras	956020354
Dr. Toro Mattozzi, Fernando	Cádiz, La Línea de la Concepción	956020373
Dra. Beltrami Cruz, Mª Ángeles	Córdoba	957021211
Dr. Beltrami Eguilaz, Luis	Córdoba	957021210
	Córdoba, Lucena	957021211
Dra. Guzmán Teughels, María	Córdoba	957021210
Dra. Miranda Calvalcante, Roberta	Córdoba	957021211
Dra. Vargas Pérez, Violeta	Córdoba	957021210
Dr. Campistol Plana, Pere	Girona	972005836
Compte Codina, Josep	Girona, Banyoles	972005942
Dr. Hernández Herrero, Xavier	Girona	972005813
Dra. Correa Vázquez, Anabel	Granada	958004798
Dr. Fernández Aragón, Ricardo	Granada	958004803
Dr. Legaza Palma, Gerardo	Granada	958004798
Valencia Moya, Guillermo	Granada	958004798
Dr. Ruiz Villandiego, José Cruz	Guipúzcoa, San Sebastián	943380268
Dra. Bañales Ayestarán, Ana	Islas Baleares, Palma de Mallorca	971730150

ODONTOLOGÍA Y ESTOMATOLOGÍA

Dr. Gramallés Pascual, José Antonio	Islas Baleares, Palma de Mallorca	971050506
Dra. Jorro Pujol, Patricia	Islas Baleares, Palma de Mallorca	971050506
Dr. Martínez-Almoyna Rifá, Emilio	Islas Baleares, Palma de Mallorca	971050506
Dr. Martínez-Almoyna Rullán, Emilio	Islas Baleares, Palma de Mallorca	971050506
Dr. Martínez-Almoyna Rullán, Cristina	Islas Baleares, Palma de Mallorca	971050506
Dr. Ortigosa Digon, Roberto	Islas Baleares, Palma de Mallorca	971043515
Dr. Torres Bosch, Jaime	Islas Baleares, Palma de Mallorca	971009933
Dr. Carrera Guiu, Joan	Lleida	973027092
Dr. Perera, Ramón	Lleida	973004824
Dr. Alández Chamorro, Javier	Madrid	911538788
Dra. Archilla, Asunción	Madrid	911538744
Areses Gómez, Rafael	Madrid	911562918
Dra. Arias, Ángeles	Madrid	912053751
Balbontín López-Cerón, Maria José	Madrid	911562918
Dr. Balda García, Ignacio	Madrid	911562962
Balda García, Mónica	Madrid	911562962
Dr. Balda Medrano, Ignacio	Madrid	911562962
Dra. Bonilla, Elena	Madrid	912086242 / 912001025
Dr. Botella Pérez, José María	Madrid	912086272
Dr. Bowen Antolín, Antonio	Madrid	912086243
Briones Valenzuela, Juan Carlos	Madrid	912053857
Dra. Calzado Lujan, Montserrat	Madrid	912001024
Caparrós Espinosa, María	Madrid	911538743
	Madrid, Torrejón de Ardoz	911538745
Dra. Cárdenas Torroba, Julia	Madrid	911562956
Dr. Casas Hernández, Agustín	Madrid, Alcorcón	911538787
Dra. Cerdán Gómez, Fátima	Madrid	912086272
Dra. Chamorro Rodríguez, María Eugenia	Madrid	912086279
De La Cruz Conejo, Javier	Madrid	912053759
Dr. Díez, Daniel	Madrid	912001025
Dra. Domínguez Moreno, Encarna	Madrid	911538788
Dr. Escalante Pérez, Francisco	Madrid	911562972
Dra. Escudero Castaño, Nayra	Madrid	911538759
Dra. Fernández Sanjuán, Patricia	Madrid	911538715
Dra. Figuero Ruiz, Elena	Madrid	912086288
Dra. Frías López, Mª Cruz	Madrid	911538788
Garcés Escobar, Rocío	Madrid	911538777
Dra. Garrido Lapeña, Pilar	Madrid	911538744
Gil Cáceres, Sara	Madrid	912053759
Dra. Giráldez de Luiz, Isabel	Madrid	912086272
Dra. Godoy Ruiz, Laura	Madrid	912053757
Gómez, Fernando	Madrid	912053759
Dra. Gómez de Bandera, Reyes	Madrid	912086272
Dr. González Couso, Luis	Madrid	911562956
Dra. Herrero Pino, Ana Cristina	Madrid	912053751
Dr. Hurtado Martín, Jesús	Madrid	912086272
Isidro Fernández, Jesús	Madrid	912086288

Dr. Jiménez García, David	Madrid	912086272
Dra. Jiménez García, Mª José	Madrid	912086272
Dra. Jiménez García, Silvia	Madrid	912086272
Dr. Jiménez García, Jaime	Madrid	912086272
Dr. Jiménez López, Vicente	Madrid	912086272
Juárez Navarro, Irma	Madrid	912086288
Dra. Junquera Temprano, Mariana	Madrid	911538789
Dra. Legido Arce, Berta	Madrid	911538788
Dra. León García, Cecilia	Madrid	911562973
Magán Moya, Almudena	Madrid	912001008
Magán Moya, Nuria	Madrid	912001008
Dr. Magán Pérez, José Ángel	Madrid	912001008
Dr. Marco Cambra, Víctor	Madrid	911562956
Dra. Martín Sanjuán, Carmen	Madrid	911562956
Mattozzi Di Paolo, Juliana	Madrid	911538743
	Madrid, Torrejón de Ardoz	911538745
Dr. Mayoral Sanz, Pedro	Madrid	911538723
Dra. Mena, Beatriz	Madrid	912053751
Dr. Michale Daniel, Ian	Madrid	911538715
Dra. Morales Jakobcic, Marta	Madrid	911538788
Dra. Moya Ramírez, María Ángeles	Madrid	912001008
Dra. Múgica Silleras, Itziar	Madrid	912001024
Dr. Ochandiano Caicoya, Sabino	Madrid	912086265
Dr. Perea García, Miguel Ángel	Madrid	911538759
Dra. Pérez, Ana	Madrid	911538744
Dra. Pérez Martín, Tania	Madrid	911538788 / 911538789
Dra. Población Subiza, Marina	Madrid	912086219
Dr. Rigal Mengíbar, Mario	Madrid	911562978
Dr.Prof. Rivero Lesmes, Juan Carlos	Madrid	912086288
Roca Ramírez, Elena	Madrid	911562918
Dr. Rodríguez Escudero, Francisco	Madrid	912053760
Dra. Rodríguez Escudero, Mara	Madrid	912053760
Dr. Rodríguez Silva, Sergio	Madrid	911538788
Dr. Ruiz Capillas, Luís	Madrid	912086242
Dra. Santamaría Laorden, Andrea	Madrid	912053757
Dr. Segovia, César	Madrid	912086242
Dr. Silmi Macias, Ángel	Madrid	912086242
Dr. Subirana Izquierdo, Juan Bosco	Madrid	911562972
Dra. Subirana Izquierdo, María Eugenia	Madrid	911562972
Dr. Subirana Pita, Juan Carlos	Madrid	911562972
Dr. Tabares Martínez, Pablo	Madrid	912086272
Dra. Talayero Mateu, Susana	Madrid	911562993
Dr. Tejedor Bautista, Víctor	Madrid	912053760
Dr. Toro Mattozzi, Fernando	Madrid	911538743
Dra. Toro Mattozzi, Adriana	Madrid	911538743
Dr. Toro Mattozzi, Fernando	Madrid, Torrejón de Ardoz	911538745
Dra. Toro Mattozzi, Adriana	Madrid, Torrejón de Ardoz	911538745
Urda Dorado, Miriam	Madrid	911562918

ODONTOLOGÍA Y ESTOMATOLOGÍA

Dra. Vera, Carmen	Madrid	911538744
Dra. Acosta Medina, Lourdes	Málaga	951050420
Dr. Acosta Medina, Javier	Málaga	951050420
Dra. Acosta Medina, Lourdes	Málaga, Vélez	952500639
Dr. Acosta Medina, Javier	Málaga, Vélez	952500639
Dr. César Lobos, Sergio	Málaga, Fuengirola	951006642
Dr. Crooke González de Aguilar, Eduardo	Málaga	951006512
Dr. Crooke Lara, Luis	Málaga	951050460
Dr. Crooke Martos, Eduardo	Málaga	951006512
Dr. Cuevas Millán, Alberto	Málaga	951006834
Cuevas Millán, Álvaro	Málaga	951006834
Dr. Fernández Illescas, Fernando	Málaga	951050420
	Málaga, Vélez	952500639
Dra. Geri Nieto, Adriana	Málaga, Fuengirola	951006642
Dra. Gómez Laguna, Rosa	Málaga	951006512
Dra. González Orta, María	Málaga	951006512
Dra. Gutiérrez Otero, Jennifer	Málaga	951006512
Dra. López Laserna Rodríguez, Carmen	Málaga	951006512
Miraglia Cantarini, Federico	Málaga	951006834
Dra. Navarro Montes, Sandra	Málaga	951006834
Ortiz Alves, Alessandra	Málaga	951006834
Dr. Pérez López, Daniel	Málaga	951006512
Dr. Pérez Pérez, José Ignacio	Málaga	952349792 / 952349790 / 951050423
	Málaga, Vélez	951284508
	Málaga, Torre del Mar	952542924
Dra. Queipo de Llano Ruiz, Teresa	Málaga	951006834
	Málaga, Fuengirola	952473392
Queipo de Llano Ruiz, Santiago	Málaga, Benalmádena	952367190
	Málaga, Fuengirola	952473392
	Málaga, Marbella	951006835
Dra. Ramírez Muñoz, Mariam	Málaga, Benalmádena	951012212
	Málaga, Fuengirola	952473392
	Málaga, Marbella	951006835
Dr. Roberto Plocher, Manfredo	Málaga, Fuengirola	951006642
Voutilainen Päivi, Irene	Málaga, Fuengirola	952473392
Dr. Fernández Alcázar, Enrique	Murcia	968004862
Dra. Fernández Soria, Mercedes	Murcia	968004862
Dra. Galera Molero, Fe	Murcia	968004862
Dra. García Sánchez, Gloria	Murcia	968004862
Dr. González, David	Murcia	968004857
Dr. López Niñoles, Carlos	Murcia	968004857
Dr. Mas Bermejo, Carlos	Murcia	968004855
Dr. Navarro Sánchez, Rafael	Murcia	968004857
Dr. Navarro Soto, José	Murcia	968004893
Dra. Olmos, Gema	Murcia	968004857
Dra. Otón Sánchez, Carmen María	Murcia	968004844
Dra. Rituerto Martínez, Ana	Navarra, Pamplona	948004814

Dra. Ruíz Rituerto, Lucía	Navarra, Pamplona	948004814
Dr. Villarreal, Ángel	Navarra, Pamplona	948004969
Dra. Villarreal Calvo, Isabel	Navarra, Pamplona	948004969
Dr. Villarreal Calvo, Xabier	Navarra, Pamplona	948004969
Iglesias Conde María, Carmen	Orense	988004801
Dr. López Pérez, Luis	Palencia	979004826
Dr. Álvarez Gimeno, Jacobo Gonzalo	Pontevedra, Vigo	986004709
Dr. Facal Álvarez, Gonzalo	Pontevedra, Vigo	986004705
Dr. Facal García, Antonio	Pontevedra, Vigo	986004705
Dr. Guitián Lema, Pedro	Pontevedra, Vigo	986004712
Dra. Olivares, Rosa María	Pontevedra, Vigo	986004717
Dra. Padín, Ana	Pontevedra, Vigo	986004709
Dr. Vázquez Rojo, José Antonio	Pontevedra, Vigo	986004713 / 986004714
Dr. Villamarín Valdenebro, Carlos	Pontevedra, Vigo	986004717
Dr. Fernández Domínguez, Hermenegildo	Sevilla	955011663
Flores, Rafael	Sevilla	955011435
Dra. Gómez Martínez, Patrocinio	Sevilla	955011682
Martín Gómez, Ángela	Sevilla	955011682
Pascual Campanario, Raúl	Sevilla	955011417
Pereira, Bruno	Sevilla	955011435
Reche Benítez, José Enrique	Sevilla	955011417
Dr. Ripoll, Silvestre	Sevilla	955011435
Rodríguez de la Borbolla Artacho, Clara	Sevilla	955011417
Dr. Saúco Márquez, Juan José	Sevilla	955011416
Dra. Serrera Figallo, Mª Ángeles	Sevilla	955011415
Dr. Torres Lagares, Daniel	Sevilla	955011415
Dr. Boronat Rodríguez, Alberto	Tarragona	977004926
Dra. de la Higuera, Blanca	Tarragona	977004935
Dr. Guiu Navarro, Lucas	Tarragona	977004815
Dr. Perera, Ramón	Tarragona	977004822
Dr. Romeo García, Alejandro	Tarragona	977004935
Dr. Aviñó Mira, Carlos	Valencia	963023468
Dr. Beltrán Andreu, Miguel	Valencia	963023328
Dr. Llobell Lleó, Andrés	Valencia	961004962
Dr. Micó Llorens, José María	Valencia, Manises	963023498
Dr. Portaceli Armiñana, Tomás	Valencia	963023300
Dr. Remohi Agramunt, Lorenzo	Valencia	961004965 / 961004966
	Valencia, Cullera	961004967
Dra. Santoyo García, Teresa	Valencia, Manises	963023498
Dra. Tortosa Royo, Paloma	Valencia	961004964
	Valencia, Ontinyent	961004963
Dr. López Pérez, Luis	Valladolid	983004599
Dr. Mañueco Unzúe, Igor	Valladolid	983004864
Dra. Meléndez Pérez, Gloria	Valladolid	983004894
Dr. Morales Schwarz, David	Valladolid	983004894
Dr. Sagardía Pradera, Juan	Valladolid	983004864
Dr. Sola Alonso, Javier Gabriel	Valladolid	983004864
Dr. Strange, Alberto	Valladolid	983004697

ODONTOLOGÍA Y ESTOMATOLOGÍA

Dr. Arellano Carbonero, Alfonso	Vizcaya, Bilbao	946044715
Barrenechea, Teresa	Vizcaya, Bilbao	946044028
Dr.Prof. Bergareche Ruiz, Javier	Vizcaya, Bilbao	946044735
Carnicero Santiago, Carmen	Vizcaya, Bilbao	946044028
Dr. Cuesta García, Julián	Vizcaya, Bilbao	946044712
Dr. Díaz de Villafranca, Javier	Vizcaya, Bilbao	946044713
Dra. Lasagabaster, Teresa	Vizcaya, Bilbao	946044713
Loroño, Gaizka	Vizcaya, Bilbao	946044028
Dr. Martínez García, Alfredo	Vizcaya, Bilbao	946045363
Dra. Orbe Gómez, María José	Vizcaya, Bilbao	946044735
Ortiz-Vigón, Alberto	Vizcaya, Bilbao	946044028
Dr. López Pérez, Luis	Zamora	980004843
Dra. Outumuro González, Miriam	Zamora	980004843
Astoreca Naverán, Yolanda	Zaragoza	976005632
Dra. de los Arcos, Concepción	Zaragoza	976005552
Dra. de los Arcos Fernández de Heredia, Mª Victoria	Zaragoza	976005552
Dr. Dehesa Ibarra, Borja	Zaragoza	976005548
Elguezábal Julián, Cristina	Zaragoza	976005632
Dra. Hernández Montero, Susana	Zaragoza	976005516
Dra. Junquera Alfayate, Laura	Zaragoza	976005550
Dr. Lorenzo García, Germán	Zaragoza	976005550
Dr. Lorenzo Hernando, Roberto	Zaragoza	976005550
Paul Robleto, Marta	Zaragoza	976005557
Paúl Robleto Fernando, Adán	Zaragoza	976005557
Rial Massó José, Andrés	Zaragoza	976005557

OFTALMOLOGÍA

Dr. Fúster Rodríguez, Pascual	A Coruña	981006603
	A Coruña, El Ferrol	981006603
Dr. Gutiérrez Amorós, Carlos	A Coruña	981006595
Dr. Artiaga Elordi, Enrique	Alicante	966006561 / 965264200
Dr. Baeza Díaz, Manuel	Alicante, Elche	966006631
Dr. Coloma Bockos, Javier	Alicante, Elche	966006631
Dra. Devesa Torregrosa, Patricia	Alicante	966006561 / 965264200
Dr. Elvira Cruañes, Juan Carlos	Alicante	966006561 / 965264200
Dr. Hernández Lara, Alfonso	Alicante, Elche	966006631
Dra. Lafuente López-Herrera, María	Alicante, Elche	966006631
Dr. Muñoz Tomás, José Joaquín	Alicante	966006561 / 965264200 / 963023454
Dr. Rodríguez Prats, José Luis	Alicante	966006561 / 965264200
Dr. Sala Navarro, José Ramón	Alicante, Elche	966006631
Dr. Soler Ferrández, Fernando Luis	Alicante, Elche	966006631
Dr. Tañá Rivero, Pedro	Alicante	966006561 / 965264200
Dr. Adán Civera, Alfredo	Barcelona	931513540
Dr. Antón López, Alfonso	Barcelona	931549865
Dr. Arcos Algaba, Gabriel	Barcelona	931549935
Dr. Arias Barquet, Lluis	Barcelona, Vilanova i la Geltru	931549982
Dr. Arruga Ginebreda, Jorge	Barcelona	931549865

Dr. Blasco Garrido, Hugo	Barcelona	931549967
Dr. Buil Calvo, José Antonio	Barcelona	931549967
Dr. Casado Martin, Juan M.	Barcelona	931549935
Dra. Castillo Campillo, Lorena	Barcelona	931549865
Dr. Ceriol Vilaseca, Carlos	Barcelona	931549865
Dr. Corretger Ruhí, Xavier	Barcelona	937020468
Dr. Duch Mestres, Francesc	Barcelona	931549865
Dra. Duch Tuesta, Susana	Barcelona	931549945
Dr. Fernández García, Javier	Barcelona	931549967
Dra. Galán Terraza, Alícia	Barcelona	931549967
Dr. García de Oteyza, Juan Antonio	Barcelona	931513570
Dr. Gatell i Tortajada, Jordi	Barcelona	931549865
Dr. Giralt Josa, Joan	Barcelona	931549856
Dr. González Candial, Miguel	Barcelona	931513573
Dr. Guevara Chavarria, Osvaldo	Barcelona	931549935
Dra. Ibáñez Flores, Nuria	Barcelona	931549865
Dr. Jürgens Mestre, Ignasi	Barcelona	931549865
Dr. Lillo Sopena, Juan	Barcelona	931549966
Dra. Martí i Julià, Mercè	Barcelona	931549865
Dr. Mascaró Ballester, Fernando	Barcelona	931549919
Dr. Mascaró Zamora, Ferran	Barcelona	931549919
Dr. Monés Carilla, Jordi	Barcelona	931549912
Dr. Muñoz Escudero, Marcos	Barcelona	931549865
Dr. Navero Rodríguez, José Manuel	Barcelona	931549865
Dr. Nieto Enríquez, José	Barcelona	931549912
Dr. Núñez Pérez, Xavier	Barcelona	931549967
Dra. Pazos, Marta	Barcelona	931549912
Dr. Pedrell Pedrola, Josep Mª	Barcelona	931549865
Dr. Puig Galy, Javier	Barcelona	931549967
Dr. Ruiz Lapuente, Carlos Javier	Barcelona	931513923
Dra. Verdaguer Agustí, Paula	Barcelona	931549912
Dr. Vergés Roger, Carlos	Barcelona	931549871
Dr. Garrido Márquez, José María	Cádiz	956017372
Dr. Ruiz Mesa, Ramón	Cádiz, Chiclana	956020368
	Cádiz, Jerez de la Frontera	956020368
Dr. de Valentín-Gamazo Alcalá, Luis	Cantabria, Santander	979122425 / 942761062
Dr. Giménez Gómez, Rafael	Córdoba	957021212
Dr. Corretger Ruhí, Xavier	Girona	972005826
Dr. González Candial, Miguel	Girona	972005807
Dr. Tarrús de Vehí, Joan	Girona	972005814 / 972005815
Dr. Aramberri Agesta, Jaime	Guipúzcoa, San Sebastián	943322233
Dr. Gómez Tellería, Germán	Guipúzcoa, San Sebastián	943380281
Dr. Mendicute del Barrio, Javier	Guipúzcoa, San Sebastián	943322233
Dr. Ruiz Miguel, Miguel	Guipúzcoa, San Sebastián	943322233
Dr. Castillo Laguarta, Jesús Mª	Huesca	976005546
Dr. March Balle, Miguel	Islas Baleares, Palma de Mallorca	971009927
Dr. Salvà Ladaria, Luis	Islas Baleares, Palma de Mallorca	971043509
Dr. Tomás Barberán, Santiago	Islas Baleares, Palma de Mallorca	971050524

OFTALMOLOGÍA

Dr. Gutiérrez Amorós, Carlos	Lugo	982220015
Dr. Antolín García, David	Madrid	911562953
Dra. Arance Gil, Ángeles	Madrid	911538779
Dr. Arbizu Duralde, Álvaro	Madrid	912001017
Dr. Armadá-Maresca, Félix	Madrid	912001000
Dra. Arranz Márquez, Esther	Madrid	911538779
Dra. Arruabarrena Sánchez, Carolina	Madrid	911538779
Dr. Artiaga Elordi, Enrique	Madrid	912001017
Dr. Bueno Palacín, José Luis	Madrid	912053511
Dr. Cintrano Gurrea, Manuel	Madrid	911562955
Dr. Crespo Bordonaba, Marceliano	Madrid	912001017
Dr. Donate López, Juan	Madrid	911562954 / 911562919
Dra. Donate López, Carolina	Madrid	911562919
Dr. Fernández García, Aitor	Madrid	912053511
Dr. García Gil de Bernabé, Francisco Javier	Madrid	911562919
Dra. García González, Montserrat	Madrid	911538779
Dr. García Martínez, Jesús Ramón	Madrid	912001017
Dra. Ibarz Barberá, Marta	Madrid	912001017
Dra. Iradier, María Teresa	Madrid	911538721
Dra. Jordano Luna, Lourdes	Madrid	912053772 / 912053773
Dra. López Abad, Consuelo	Madrid	911562919
Dr. Martín Justicia, Agustín	Madrid	911562955
Dr. Martínez de la Casa, José María	Madrid	911562919
Dr. Morcillo Laiz, Rafael	Madrid	912053772 / 912053773
Dr. Orduna Magán, Carlos	Madrid	911538775
Dra. Ortiz de Zárate, Begoña	Madrid	912053511
Dr. Palomino Bautista, Juan Carlos	Madrid	912086251
Dr. Pérez Izquierdo, Ricardo	Madrid	912053511
Dr. Poyales Galán, Francisco	Madrid	912053511
Dra. Poyales Galán, Concepción	Madrid	912053511
Dra. Poyales Villamor, Blanca	Madrid	912053511
Dr. Ragai Kamel, Nabil	Madrid	912001016
	Madrid, San Sebastián de los Reyes	912001016
Dra. Romero Royo, Concepción	Madrid	912053511
Dr. Romo López, Ángel	Madrid	911562919
Dr. Santos Bueso, Enrique	Madrid	911562919
Dr. Teus Guezala, Miguel Ángel	Madrid	911538779
Dr. Toledano Fernández, Nicolás	Madrid	912053771
Dr. Torres Morón, Jorge	Madrid	911538779
Dra. Valls Ferran, Isabel	Madrid	911538779
Dr. Vázquez de la Torre Cassinello, Joaquín	Madrid	912053773 / 912053772
Dr. Cilveti Puche, Ángel	Málaga, Benalmádena	951050485
Dr. Fernández-Baca Casares, Ildefonso	Málaga	951006518
Dr. González de Gor Crooke, José Luis	Málaga	951006822
Dr. Moreno Guerrero, Antonio	Málaga	951050432
Dr. Sánchez-Palencia Martí, Ramón	Málaga	951050464
Dr. Soler García, Antonio	Málaga	951050464

Dr. Tirado Carmona, Antonio	Málaga, Fuengirola	951006647
Dr. Valle Torres, Javier	Málaga	951006829
Dr. García Elskamp, Christian	Murcia	968004883
Dr. Gutiérrez, Ramón	Murcia	968004869
Dr. Marín Sánchez, Jose María	Murcia	968004883
Dr. Fernández de la Fuente, Pedro	Navarra, Pamplona	948004964
Dra. Larumbe Urias, Beatriz	Navarra, Pamplona	948004990
Dr. Cadarso Suárez, Luis	Pontevedra, Vigo	986004703
Dr. Álvarez López, Alejandro	Sevilla	955011419
Dr. Gutiérrez Sánchez, Estanislao	Sevilla	955011419
Dr.Prof. Piñero Bustamante, Antonio	Sevilla	955011419
Dra. Piñero Bustamante, Ana	Sevilla	955011419
Dra. Piñero Rodríguez, Ana	Sevilla	955011419
Dr. Ruiz Mesa, Ramón	Sevilla	955011445
Dr. Gómez García, Marcos	Tarragona	977004816
Dra. Alemany González, Mª Teresa	Valencia	963023329
Dr. Aviñó, Juan	Valencia	963023462
Dr. Barranco González, Honorio	Valencia	963023329
Dr. Díaz Céspedes, Ricardo	Valencia	963023508
Dr. Esteban Masanet, Miguel	Valencia	963023329
Dr. Gallego Pinazo, Roberto	Valencia	963023322
Dr. García Delpech, Salvador	Valencia	963023508
Dr. Gómez García, Marcos	Valencia	961004969
Dra. Guerra Gómez, Luisa	Valencia	963023329
Dra. Hervás Ontiveros, Ana	Valencia	963023508
Dr. Muñoz Tomás, José Joaquín	Valencia	963023454
Dr. Pastor Pascual, Francisco	Valencia	963023454
Dra. Peris Martínez, Cristina	Valencia	963023462
Dr. Quijada, Arturo	Valencia	963023493
Dr. Ramon Cosin, Ricardo	Valencia	963023329
Dra. Sánchez Muñoz, Carolina	Valencia	963023329
Dr. Sanz Solana, Pedro	Valencia	963023454
Dra. Sanz Marco, Empar	Valencia	963023508
Dr. Vila Arteaga, Jorge	Valencia	963023329
Dr. Vila Mascarell, Emilio	Valencia	963023329
Dra. Udaondo Mirete, Patricia	Valencia	963023508
Dr. de Damborenea Basterrechea, Ramón	Vizcaya, Bilbao	946044729
Dr. López Garrido, José Antonio	Vizcaya, Bilbao	946044738
Dr. Cascante Vega, Mario	Zaragoza	976005573
Dr. Castillo Laguarta, Jesús Mª	Zaragoza	976005546
Dra. Giner Muñoz, Maria Luisa	Zaragoza	976005634
Dr. Martín Tezanos, Antonio	Zaragoza	976005514

OFTALMOLOGÍA INFANTIL

Dra. Vallcanera Icardo, Silvia	Alicante, Elche	966006631
Dra. Ayet Roger, Isabel	Barcelona	931549865

OFTALMOLOGÍA INFANTIL

Dr. Català Mora, Jaume	Barcelona	931513556
Dra. García de Vicuña, Carmen	Barcelona	931513556
Dra. Morales Ballús, Marta	Barcelona	931513556
Dr. Prat Bartomeu, Joan	Barcelona	931513556
Dra. Vidal Santacana, Mariona	Barcelona	931513556
	Barcelona, Vic	931549811

ONCOLOGÍA MÉDICA

Dr. Valladares Ayerbes, Manuel	A Coruña	981006693
Dr. Del Moral González, Fernando	Alicante	966006643
Dra. Balmaña Gelpi, Judith	Barcelona	937020493
Dr. Cortés Castán, Javier	Barcelona	937020493
Dr. Cruz Martínez, Ofelia	Barcelona	931513556
Dra. Felip Font, Enriqueta	Barcelona	937020493
Dr. García del Muro Solans, Javier	Barcelona	937020493
Dr. Leblanc, Eric	Barcelona	937020491
Dr. López Pousa, Antonio	Barcelona	937020467
Dr. Mora Graupera, Jaume	Barcelona	931513556
Dr. Morales La Madrid, Andrés E.	Barcelona	931513556
Dra. Oaknin Benzaken, Ana	Barcelona	937020493
Dr. Tabernero Caturla, Josep	Barcelona	937020493
Dra. de Lara González, Ana	Madrid	912053892
Dr. González Larriba, José Luis	Madrid	911538796
Dr. Martín Jiménez, Miguel	Madrid	912053892
Dr. Mendiola Fernández, César	Madrid	912053510
Dr. Pérez Manga, Gumersindo	Madrid	912053892
Dr. Aboal Seijas, Arturo	Málaga, Marbella	951050459
Dr. Cortés-Funes, Hernán	Málaga, Marbella	951006833
Dr. Ortega Domínguez, José Antonio	Málaga	951006830
Dr. Sánchez Rovira, Pedro	Málaga, Marbella	951006820
Dr. Alonso Romero, José Luis	Murcia	911538796
Dr. Guillem Porta, Vicente	Valencia	963023451
Dr. Llombart Cussac, Antonio	Valencia	963023507
Dr. López Vivanco, Guillermo Mª	Vizcaya, Bilbao	946044721

ONCOLOGÍA RADIOTERÁPICA

Dr. Nagore Cia, Gorka	Alicante	911538796
Dr. Algara López, Manuel-Ignacio	Barcelona	931549857
Dr. Arellano Tolivar, Antonio	Barcelona	931549857
Dr. García Zamora, Iván	Barcelona	931549857
Dr. Guedea Edo, Ferran	Barcelona	931549857
Dr. Guix Melcior, Benjamín	Barcelona	931549857
Dr. Henríquez López, Iván	Barcelona	931549857
Dr. Martínez Aranda, Antonio	Barcelona	931549857
Dr. Navarro Martín, Arturo	Barcelona	931549857

Dr. Solé Monne, Josep Mª	Barcelona	931549857
Dr. Azinovic Gamo, Ignacio	Madrid	911538796
Dra. García Álvarez, Graciela	Madrid	911538796
Dr. García García, Rafael	Madrid	911538796
Dr. Matute Martín, Raúl	Madrid	911538796
Dr. Maza Martín, Juan Luis	Madrid	911562976
Dr. Nagore Cia, Gorka	Madrid	911538796
Dr. Contreras Martinez, Jorge	Málaga, Marbella	951006820
Dra. Ramos Durán, María Isabel	Sevilla	955011659
Dr. Nieto Sanz, Julio Carlos	Valladolid	983004855
Dr. Ensunza Lamikiz, Pedro	Vizcaya, Bilbao	946045355
Dr. Esco Barón, Ricardo	Zaragoza	976005643

OSTEOPATÍA

Fernández Lozano, Carlos	Alicante	966006650
Dalmau Torres, Pau	Barcelona	931549852
Galindo, Vanesa	Barcelona	931549809
Gómez Galán, Ferran	Barcelona	931549852
Hernández Amigó, Óscar	Barcelona	931549852
Moreno López, Marta	Barcelona	931549852
Quintana Lapuente, Arantxa	Barcelona, Sabadell	931513533
Ramón, Jaume	Barcelona	931549809
Sena Torrelles, Sergi	Barcelona	931513552
Trinidad Cascudo, Ferran	Barcelona	931549852
Arrieta Genua Joseba, Mirena	Guipúzcoa, San Sebastián	943380269
Arrieta Genua, Mikel	Guipúzcoa, San Sebastián	943380269
Galindo, Vanesa	Madrid	931549809

OTORRINOLARINGOLOGÍA

Dr. Herranz González-Botas, Juan Jesús	A Coruña	981006602
Dr. Martínez Morán, Alejandro	A Coruña	981006685
Dr. Vázquez de la Iglesia, Francisco	A Coruña	981006681
Dr. Alemán López, Oscar	Alicante	966006649
Dr. Colio Pérez, José Manuel	Alicante, Benidorm	966006617
Dr. García Roig, Ismael	Alicante, Benidorm	966006617
Dr. Pastor Beviá, Francisco	Alicante	966006616 / 965214956
Dr. Barceló Colomer, Xavier	Barcelona	937020473
Dr. Bernal Sprekelsen, Manuel	Barcelona	931513540
Dr. Biurrun Unzué, Óscar	Barcelona	932264430
Dr. Cisa Lluís, Enric	Barcelona	931513511
Dr. Conti Domingo, Miguel	Barcelona	931549959
Dr. Coromina Isern, Jordi	Barcelona	931513564
Dr. Domenech Oliva, Joan	Barcelona	931549020
Dr. García-Ibáñez Cisneros, Luis	Barcelona	931549823 / 931549931

OTORRINOLARINGOLOGÍA

Dr. García-Ibáñez Ferrándiz, Emilio	Barcelona	931549823
Dr. González Compta, Xavier	Barcelona	931513582
	Barcelona, Vilanova i la Geltru	931513509
Dr. Guilemany Toste, José Maria	Barcelona	931549849 / 931549827 / 931549851
	Barcelona, Terrassa	931549793
Dr. Haag, Oliver Heinz	Barcelona	931513556
Dr. Ibáñez Romaguera, Josep Maria	Barcelona, Granollers	931513722
Dr. Idígora Planas, Albert	Barcelona, Manresa	931513587 / 931513707
Dr. Máiz Cal, Javier	Barcelona	937020461
Dra. Martínez Vidal, Brigida Mertixell	Barcelona	931549935
Dr. Massegur Solench, Humbert	Barcelona	931549932
Dr. Matiñó Soler, Eusebi	Barcelona	931549947
Dr. Planes Adeva, Andrés	Barcelona	931549959
Dr. Quesada Martínez, Juan Luis	Barcelona	931549839
Dr. Roura Moreno, Josep Antoni	Barcelona	931513510
Dr. Vergés Roca de Viñals, Ramón	Barcelona	931513589
Dr. Wienberg Ludwig, Peter	Barcelona	931513556
Dr. O´Connor Reina, Carlos Luis	Cádiz, Sotogrande	956020369
Dr. Jiménez Luna, Antonio	Córdoba	957021209
Dra. Favre, Gabrielle	Girona	972005940
	Palafrugell	972306565
Dr. Massegur Solench, Humbert	Girona	931549983
Dr. García-Valdecasas Bernal, Juan	Granada, Motril	958004806 / 958004806
Dr. Altuna Mariezcurrena, Xabier	Guipúzcoa, San Sebastián	943380270
Dr. Saga Gutiérrez, Carlos	Guipúzcoa, San Sebastián	943380270
Dra. Salazar Rückauer, María Eugenia	Guipúzcoa, San Sebastián	943380278
Dr. Carbonell Casasús, Jaime	Islas Baleares, Palma de Mallorca	971050501 / 971544223
Dr. Gessner, Johannes M.	Islas Baleares, Palma de Mallorca	971009929
Dr. Til Pérez, Guillermo	Islas Baleares, Palma de Mallorca	971043518 / 971009850
Dr. Tomás Barberán, Manuel David	Islas Baleares, Palma de Mallorca	971050520
Dr. Aguado Blass, Fernando Javier	Madrid	912053858
Dr. Antolí-Candela Cano, Francisco	Madrid	912053858
Dr. Antolí-Candela Olalde, Jorge	Madrid	912053858
Dr. Aparicio Fernández, José Miguel	Madrid	911562991
Dr. Bruzón Delgado, Juan Manuel	Madrid	912001032
Dr. De Minteguiaga Canelo, Carlos	Madrid	911562961
Dr. Fernández Fernandez-Vega, Luis	Madrid	911538745
Dr. Fresnillo Cuesta, Miguel	Madrid	912053858
Dr. Gutiérrez Fonseca, Raimundo	Madrid	912053863
Dr. Harguindey Antolí-Candela, Alejandro	Madrid	912053858
Dr. Melchor Díaz, Miguel Ángel	Madrid	912053858
Dr. Mercadal Tallada, Carlos	Madrid	912086280
Dr. Moreno Juara, Ángel	Madrid	911562950 / 911562986
Dr. Olarieta Soto, Francisco Javier	Madrid	912053858
Dr. Plaza Mayor, Guillermo	Madrid	911538678
Dr. Scola Pliego, Esteban	Madrid	911538767
Dra. Tapia Toca, María Cruz	Madrid	912053858
Dr. Casado Morente, Juan Carlos	Málaga, Marbella	951006643

Dr. Cazorla Ramos, Óscar E.	Málaga	951050483
Dr. O´Connor Reina, Carlos Luis	Málaga	951050418
	Málaga, San Pedro de Alcántara	952780540
Dr. Oliva Domínguez, Manuel	Málaga, Marbella	951006639
Dr. Reyes Eldblom, Andrés Robin	Málaga, Torremolinos	951006832
	Gibraltar	+35020049999
Dr. Escobar Sánchez, Carlos	Murcia	968004850
Dr. Iniesta Turpín, Jesús	Murcia	968004887
Dr. Biurrun Unzué, Óscar	Navarra, Pamplona	948074050
Dr. Maraví Aznar, Enrique	Navarra, Pamplona	948004813
Dr. Acuña García, Manuel	Palencia	979004824
Dr. Estévez García, Manuel	Pontevedra, Vigo	986030868
Dr. Fontenla Coello, Jorge	Pontevedra	986004708
Dr. Valdés Pons, Roberto	Pontevedra, Vigo	986004723
Dr. Abrante Jiménez, Antonio	Sevilla	955011665
Dr. Alcalá Fernández, Agustín	Sevilla	955011439
Dr. López González, Miguel Ángel	Sevilla	955011673
Dr. López Palomo, Jesús	Sevilla	955011674
Dr. Muñoz Cariñanos, Pablo	Sevilla	955011447
Dr. Benito González, José Javier	Tarragona	977004929
Dr. Enjuanes Prades, Jordi	Tarragona	977004928 / 977004927
Dr. Marco Algarra, Jaime	Valencia	963023459
Dra. Murcia Puchades, Virginia	Valencia	963023504
Dra. Pitarch Ribas, María Ignacia	Valencia	963023459
Dr. Acuña García, Manuel	Valladolid	983004857
Dr. Morais Pérez, Darío	Valladolid	983004691
Dr. Undabeitia Santisteban, José Ignacio	Vizcaya, Bilbao	946044742
Dr. Martínez-Berganza Asensio, Ramón	Zaragoza	976005518
Dr. Tejero-Garcés Monclús, Alejandro	Zaragoza	976005629

OZONOTERAPIA

Dr. Fernández Nuñez, José A	Barcelona	931549935
Dra. González Palomares, Montserrat	Barcelona	931513702
Dra. Rovira Dupláa, Gloria	Barcelona	931513702
Dr. Samper Bernal, Daniel	Barcelona	931513702
Dr. Pinós Pedra, Samuel	Lleida	973027091

PEDIATRÍA

Dr. Blanco Montero, Ramiro	A Coruña	981006607
Dr. Fernández Trisac, José Luis	A Coruña	981006690
Dr. Squittieri Rossetti, Christian	Alicante	966006565
	Alicante, La Nucia	966006565
Dra. Infante Márquez, Pilar	Almería	601058041
Dr. Ajram, Jamil	Barcelona	931549935
Dr. Arcalà Bares, Lluís	Barcelona, Vic	937020476
Dr. Cubells Fuentes, José María	Barcelona	931549900
Dra. Curell Aguilà, Núria	Barcelona	931549900

PEDIATRÍA

Dr. Domenech, Pere	Barcelona, Vic	931549811
Dra. Florensa Brichs, Sol	Barcelona	931513523 / 931549900
Dra. Fumadó Pèrez, Victòria	Barcelona	931513556
Dr. Gairí Tahull, Josep Maria	Barcelona	931549900
Dra. Guitet Julià, Montse	Barcelona	931513556
Dra. López de Aguileta, Anna	Barcelona, Vic	931549811
Dra. Losada Guida, Jesusa	Barcelona	931549935
Dr. Mainou Cid, Carlos	Barcelona	931549093
Dr. Martín de Carpi, Javier	Barcelona	931513556
Dr. Molina Morales, Vicente	Barcelona	931549900 / 931513523
Dr. Pérez del Pulgar Roig, Jaime	Barcelona	931549835
Dra. Suero Toledano, Patricia	Barcelona	931513556
Dr. Vila Miravet, Víctor	Barcelona	931513556
Dr. Viñallonga Sardà, Xavier	Barcelona	931549900
Dr. Gómez-Pastrana, David	Cádiz, Jerez de la Frontera	956020359
Dra. Cabero Pérez, Maria Jesús	Cantabria, Santander	942761063
Dr. Muñoz Rueda, Jorge	Islas Baleares, Palma de Mallorca	971043516
Dr. Bosch Muñoz, Jordi	Lleida	973004829
Dr. Garcia Martí, Jordi	Lleida	973004825
Dr. Gatius Tonda, Carles	Lleida	973004825
Dr. Solé Mir, Eduard	Lleida	973004825
Dra. Camarena Grande, Carmen	Madrid	912086250
Dra. de la Vega Bueno, Ángela	Madrid	912086250
Dra. García Cuartero, Beatriz	Madrid	912086250
Dr. Baca Cots, Manuel	Málaga	951050424
Dr. García Martín, Francisco Jesús	Málaga	951050458
	Málaga, Marbella	951050427
Dra. García Morales de los Ríos, Luzdivina	Málaga, Marbella	951050434 / 951050490
Dra. Gómez Orué, Silvia	Málaga	956020370
	Málaga, Fuengirola	956020370
Dr. Pozuelo Lima, Eloy	Málaga	956020370
Dra. Ruiz Ramos, María José	Málaga	956020370
Dra. Valdés Morillo, Encarnación Pilar	Málaga	956020370
	Málaga, Benalmádena	956020370
Dr. Molina Garicano, Javier	Navarra, Pamplona	948171733
Dr. De León Molinari, Pedro	Sevilla	955011662
Dr. Fernández Fernández, Manuel Antonio	Sevilla	955011432
Dr. González-Hachero, Jose	Sevilla	955011685
Dra. Fornes Vivas, Rosa	Valencia	963023465
Dr. García-Sala Viguer, Fernando	Valencia	963023128
Dr. Manrique Martínez, Ignacio	Valencia	963023315
Dr. Oliván Gonzalvo, Gonzalo	Zaragoza	976005829

PSICOLOGÍA

Dr. García Hurtado, José	Alicante	966006638
Lda. García Gramser, Sabina	Alicante	966006566 / 966490707
	Alicante, Benidorm	966878787 / 965853850

Ldo. Azor, Santiago	Barcelona	931513703
Lda. Badenes Guia, Dolors	Barcelona, Sabadell	931549772
Lda. Barthe, Emma	Barcelona	931513918
Lda. Bassas Vivó, Marina	Barcelona	931513917
Lda. Berrozpe Blasco, Adela	Barcelona	931513919
	Barcelona, Sitges	931513920
Dra. Bueno Julià-Capmany, Blanca	Barcelona	931549898
Dra. Capdevila Brophy, Connie	Barcelona	931513922
Lda. Castro Balasch, Montserrat	Barcelona	931513703
Ldo. Clemente Buchaca, Marc	Barcelona	931513703
Ldo. de Ribot, Pep	Barcelona	931513703
Lda. Díez, Susanna	Barcelona	931513703
Lda. Enseñat, Antònia	Barcelona, Badalona	931513544
Dra. Farrera Sabioncello, Sandra	Barcelona	931513921
Lda. Figueras Bargalló, Gemma	Barcelona	931513703
Dra. Franceschi Emperador, Carolina	Barcelona	931549886
Lda. García Castañeda, Sandra	Barcelona	931513703
Lda. García Guerra, Neus	Barcelona	931513713
Dra. García López, Cristina	Barcelona	931513556
Lda. García Solsona, Neus	Barcelona	931549935
Dra. Guerra Díaz, Diana	Barcelona	931513502
Lda. Guillén Ferrer, Rosa	Barcelona	937020462
	Barcelona, Sant Boi de Llobregat	937020462
Lda. Josa, Gloria	Barcelona	931513703
Dra. Lacorte, Teresa Mª	Barcelona	931549857
Lda. Miralpeix García, Esther	Barcelona	931513704
Lda. Mora Sanz, Abigail	Barcelona	931513703
Lda. Nuño, Neus	Barcelona	931549817
Ldo. Palet i Figuerola, Santiago	Barcelona	931513703
Lda. Petri, Susanna	Barcelona	931513703
Dra. Porras Clavero, Salud	Barcelona	931513703
Lda. Prats París, Anna	Barcelona	931513576
Lda. Ripoll Pereira, Margot	Barcelona, Sant Cugat del Vallés	931549026
Lda. Rodríguez, Francisca	Barcelona	937020499
Ldo. Rubí Gómez, Albert	Barcelona	931513703
Lda. Ruiz Soler, Anna	Barcelona	931513703
Lda. Soler Fernández, M. Dolors	Barcelona, Badalona	931513544
Lda. Suárez Clemente, Marta	Barcelona	931513703
Lda. Alegret Morgades, Lourdes	Castellón, Vinaroz	977004802
Lda. Hijosa Sola, Ibana	Castellón, Vinaroz	977004802
Lda. Puyo Muñoz, Blanca	Castellón, Vinaroz	977004802
Ldo. Maestre Funtané, Lluís	Girona	972005943
Lda. Aguilera Cuberos, Francisca	Granada	958004804
Lda. Atienza de la Fuente, Mª José	Granada	958004804
Dra. García García, Juana	Granada	958004804
Lda. López Domenech, María	Granada	958004804
Lda. Martín López-Andrade, Estefanía	Granada	958004804

PSICOLOGÍA

Lda. Cañellas Engel, Susana	Islas Baleares, Palma de Mallorca	971009852 / 971009853
Lda. Dra. Serrano Ripoll, Maria Jesús	Islas Baleares, Palma de Mallorca	971043507
Lda. Torrente del Blanco, Mª Eugenia	Islas Baleares, Palma de Mallorca	971009853
Dr. Mònico Sementé, Narcís	Lleida	973004822
Ldo. Sola Mateo, Sagrario	Navarra, Pamplona	948177174
Lda. Abenoza Guardiola, Mª Rosa	Madrid	912053862
Lda. Barato, Patricia	Madrid	912001019
Ltd. Barrio, María Jesús	Madrid	911538718
Lda. Bascuñana Garde, Mónica	Madrid	912086247
Lda. Benbunan Bentata Bettina, Raquel	Madrid	912053891
Lda. Bonillo Díaz, Mariola	Madrid	911562917
Dra. Bravo, María	Madrid	912053766
Dra. Cámara Fernández, Silvia	Madrid	912053891
Ldo. Cantos José Serrano	Madrid	911562917
Ldo. Chacón, Enrique	Madrid	912001019
Lda. De Filpo Beascoechea, María Elena	Madrid	912086249
Lda. de la Fuente Lago, Marta	Madrid	911562917
Lda. de la Llave Salas, Yolanda	Madrid	911538723
Lda. Díaz Blancat, Gema	Madrid	911538778
Lda. Díez Jorge, Carolina	Madrid	911538777
Ldo. Eguzquiza Solís, Iván	Madrid	911538723
Dra. Escardó Zaldo, Lorenza	Madrid	912053519
Lda. Fernández Aguirre, Victoria	Madrid	911562995
Ldo. Galván, Héctor	Madrid	912001019
Lda. García Graullera, Silvia	Madrid	912086245
Ldo. García Herrero, Miguel	Madrid	912086245
Lda. Giménez Páez, Marta A.	Madrid	911562917
Lda. Gómez Peinado, Cristina	Madrid	912053766
	Madrid, Alcalá de Henares	912053766
Lda. González, Teresa	Madrid	912001019
Lda. González, Paula	Madrid	912001019
Ldo. Hausmann Ilundain, Andrés	Madrid	912086250
Dr. Lalanne Lantero, Félix	Madrid	912053519
Dr. López, Marcos	Madrid	912001019
Ldo. López Palomo, Jorge	Madrid	912053766
	Madrid, Alcalá de Henares	912053766
Lda. Lorenzo Magariño, Eva	Madrid	912053766
Lda. Lucas Prieto, Ana	Madrid	912053896
Dra. Mae Wood, Cristina	Madrid	911562917
Lda. Marín de la Plaza, Ana	Madrid	912053519
Lda. Martínez de Mora, Mª del Rocío	Madrid, Pozuelo De Alarcón	911538741
Lda. Morales Gil, Isabel	Madrid	911538718
Ldo. Moreno, Daniel	Madrid	912001019
Lda. Narváez, Almudena	Madrid	912001019
Ldo. Núñez Palomo, David	Madrid	912053766
	Madrid, Alcalá de Henares	912053766

Lda. Pardo Cebrián, Rebeca	Madrid	912001019
Lda. Pérez del Tío, Leticia	Madrid	912001045
Lda. Pérez Salinas, Patricia	Madrid	911562917
Lda. Piñas González, Natalia	Madrid	912001019
Lda. Prieto Gómez, Sara	Madrid	912001019
Lda. Rodríguez, Coral	Madrid	912001019
Lda. Sánchez Lozano, Elisa	Madrid	911562917
Lda. Vidal Fernández, Julia	Madrid	911562917
Ldo. Sagrario Sola, Mateo	Navarra, Pamplona	948177174
Dr. De Dios González, Antonio	Málaga, Marbella	951050442
Lda. Dacosta Cendón, Concepción	Pontevedra, Vigo	986030874
Lda. Blanco Piñero, Nuria	Sevilla	955011658
Lda. Alegret Morgades, Lourdes	Tarragona	977004802
	Tarragona, Amposta	977004802
	Tarragona, Reus	977004802
	Tarragona, Tortosa	977004802
Lda. Gallart, Isabel	Tarragona	977004943
Lda. Hijosa Sola, Ibana	Tarragona	977004802
	Tarragona, Amposta	977004802
	Tarragona, Reus	977004802
	Tarragona, Tortosa	977004802
Lda. Puyo Muñoz, Blanca	Tarragona	977004802
	Tarragona, Amposta	977004802
	Tarragona, Reus	977004802
	Tarragona, Tortosa	977004802
Lda. Bayonas Blánquez, Amalia	Valencia	963023495
Lda. Gonzalo García, Ana	Vizcaya, Bilbao	946044029
Dra. Zabala Rabadán, Arantzazu	Vizcaya, Bilbao	946044021

PSIQUIATRÍA

Dr. Delgado Serrano, Arturo	A Coruña	981006699
Dr. Díaz del Valle, Juan Carlos	A Coruña	981006601
	A Coruña, Carballo	981006601
Dr. Lerma Carrillo, Iván	A Coruña, Santiago de Compostela	981006697
Dra. Oliveras Valenzuela, María Angustias	Alicante	966006636
Dr. Alfonso Simón, Manuel	Barcelona	931513583
Dr. Batalla Garangou, Xavier	Barcelona	931549079
Dr. Blanch Andreu, Jordi	Barcelona	931513712
Dr. Bueno, Jose A.	Barcelona	931549898
Dra. Castaño, Beatriz	Barcelona, Badalona	931513544
Dr. Goikolea Alberdi, José Manuel	Barcelona	937020488
Dr. Grimberg, Héctor	Barcelona	937020450
Dra. Humbert Escario, Mª Soledad	Barcelona	931549897
Dr. Martí Montraveta, Ramon	Barcelona	937020463
Dra. Padrell, Elena	Barcelona	931513708
Dr. Piñeiro Diéguez, Benjamín	Barcelona	931513703
Dr. Sayos del Castillo, Albert	Barcelona	931549935
Dr. Montesinos Fernández, Conrado	Cádiz	956001635

PSIQUIATRÍA

Dr. Sánchez Sevilla, Juan	Cádiz, Jerez de la Frontera	956020371
Dr. Lastra Martínez, Ismael	Cantabria, Santander	942761061
Dr. Solé Monserrat, Joaquim Maria	Castellón, Vinaroz	977004802
Dr. Chouza Pérez, José Manuel	Guipúzcoa, San Sebastián	943002800
Dr. Cañellas Galindo, Jaume	Girona	972005806
Dr. Martí Montraveta, Ramon	Girona	937020463
Dr. Mestre Roca, Martín	Islas Baleares, Palma de Mallorca	971009853
Dr. Vázquez Roel, Jose Maria	Islas Baleares, Palma de Mallorca	971050516
Dr. Santaolalla Solo de Zaldívar, Javier	La Rioja, Logroño	941004830
Dr. Estallo Viu, David	Lleida	973004822
Dr. Pigem Palmes, J. Ramón	Lleida	973004822
Dr. Adán Manes, Jaime	Madrid	911538769
Dra. Bardón Rivera, María Belén	Madrid	912086250
Dr. Conejo Galindo, Javier	Madrid, Alcalá de Henares	912053766
Dr. García Parajuá, Pedro	Madrid	911562990
Dr. Garcia-Camba de la Muela, Eduardo	Madrid	912053765
Dr. Guerra Gómez, Enrique	Madrid	911562965
Dra. Hernández Álvarez, Matilde	Madrid	914023358
Dr. Oliveros Calvo, Sergio	Madrid	912053519
Dra. Regojo Zapata, Antonia	Madrid	912086279
	Madrid, Majadahonda	912086279
Dra. Reneses Sacristán, Almudena	Madrid	912053891 / 912053519
Dra. Ruiz de la Hermosa Gutiérrez, Laura	Madrid	911538799
Dr. Fernández Benítez, José Antonio	Málaga	951050451
Dr. Fernández-Villamor Ortiz, Raúl	Málaga	952808100
	Málaga, Marbella	951050452
Dr. Rodríguez Arrebola, Eloy	Málaga	951050445
Dr. Fernández-Villamor Ortiz, Raúl	Sevilla	954339405
Dr. Giner Jiménez, Lucas	Sevilla	955011671
Dr. Prieto Rodríguez, Alfonso	Sevilla	955011418
Dra. Padrell, Elena	Tarragona, Reus	977004821
Dr. Solé Monserrat, Joaquim Maria	Tarragona	977004802
	Tarragona, Amposta	977004802
	Tarragona, Reus	977004802
	Tarragona, Tortosa	977004802
Dr. Alapont Pérez, Eduardo	Valencia	963023126
Dr. Hernández Viadel, Miguel	Valencia	963023461
Dra. Lázaro Casajús, Mayte	Valencia	963023496
Dr.Prof. Rojo Moreno, Luis	Valencia	963934400
Dr. Soler Sánchez, Carlos	Valencia	963023484
Dr. Zafra Villena, Augusto	Valencia	963023484
Dr. Bilbao Larrabeiti, Jon Ander	Vizcaya, Bilbao	946045361 / 946045364 / 944242462
Dr. Eguiluz Uruchurtu, Iñaki	Vizcaya, Bilbao	946044718

PSIQUIATRÍA INFANTIL Y ADOLESCENTE

Dr. Delgado Serrano, Arturo	A Coruña	981006699
Dra. Gisbert Gustemps, Laura	Barcelona	931513556
Dr. Ortiz Guerra, Juan Jairo	Barcelona	931513556
Dr. Sasot Llevadot, Jordi	Barcelona	934581041 / 932906402
	Barcelona, Sant Cugat del Vallés	935441218
Dra. Escamilla Canales, Inmaculada	Madrid	912053512
Dra. Gamazo Garrán, Pilar	Madrid	911562911
Dra. Loro López, Mercedes	Madrid	911538725
	Madrid, Pozuelo de Alarcón	911538718
Dra. Palanca Maresca, Inmaculada	Madrid	912053519
Dr. Quintero Gutiérrez del Álamo, Francisco Javier	Madrid, Pozuelo de Alarcón	911538725 / 911538718

RADIOLOGÍA

Dr. Argilés Vives, José María	Barcelona	931513710
Dra. Del Amo Conill, Montserrat	Barcelona	931549935
Dr. Ramos de la Rosa, Rafael	Barcelona	931549937
Dr. Segura Cros, Cristóbal	Barcelona	931549937
Dr. Vives Roura, José	Barcelona	931513710
Dr. Mayor Gallego, Gregorio	Las Palmas, Arrecife	828082909
Dra. Arenal Romero, Fabiola	Madrid	912001023
Dr. Barrera Ortega, Jerónimo	Madrid	912001023
Dra. Bret, Montserrat	Madrid	912001023
Dra. Cabeza Martínez, Beatriz	Madrid	912001023
Dr. Cuesta López, Emilio	Madrid	912001023
Dr. De Campos, De Miguel	Madrid	911562998
De Cima Fernández Andrea	Madrid	912001023
Dr. De Santiago, Rafael	Madrid	911562998
Dr. Hernández Moreno, Luis	Madrid	911562998
Dr. Mayor Gallego, Gregorio	Madrid	912053884
	Madrid, Móstoles	912086289
Dr. Méndez Fernández, Ramiro	Madrid	912001023
Dra. Palomo, Mar	Madrid	912001023
Dra. Quiñones Tapia, Diana	Madrid	912001023
Dr. Ramírez Aguilar, Antonio	Madrid	911538753
Dr. Rueda Elias, Oscar	Madrid, Alcalá de Henares	912053770
Dr. Sales, José Ramón	Madrid	911562998
Dr. Tejerina Bernal, Alejandro	Madrid	912053892
Dra. Tischendorf, Nicole	Madrid	917375222
Dr. Vaño Galvan, Eliseo	Madrid	912001023
Dr. Viaño López, Juan	Madrid	912001023
Dr. Muñoz Ruiz-Canela, José Joaquín	Málaga	951006508
Dr. Gil Izquierdo, José Ignacio	Murcia	968004895
Dra. Martínez Gálvez, María	Murcia	968004895

REPRODUCCIÓN ASISTIDA

Dr. Devesa Hermida, Roque	A Coruña	981006627

REPRODUCCIÓN ASISTIDA

Dra. Andrade, Priscilla	Barcelona	931513553
Dr. Arce, Hans	Barcelona	931513553
Dra. Arqué, María	Barcelona	931513553
Dr. Brassesco Macazzaga, Mario	Barcelona	931549877
Dr. Brichs Pastor, Ramón	Barcelona, Calella de Mar	937020451
Dr. Carrera Rotllan, Joan	Barcelona, Manresa	937020460
	Barcelona, Vic	937020460
Dr. Draper, Teresa	Barcelona	931549818
Dr. Ferrer gispert, Miquel	Barcelona	931549956
Dra. Lafont Piñas, Marta	Barcelona	931549818
Dr. López, Ángel	Barcelona	931513553
Dra. López Navarro, Eva	Barcelona, Calella de Mar	937020451
Dra. López-Teijón, Marisa	Barcelona	931513553
Dr. Marina, Simón	Barcelona	931549864
Dra. Martí, Anna	Barcelona	931513553
Dr. Mazzanti Pérez, Ignacio	Barcelona	977004819
Dra. Moffa, Federica	Barcelona	931513553
Dr. Moreno, Adrià	Barcelona	931513553
Dr. Nadal Pereña, Javier	Barcelona	931549918
Dra. Pettinau, Grazia	Barcelona	931513553
Dr. Rocas Huertos, Ángel	Barcelona, Calella de Mar	937020451
Dra. Rozas Sánchez, Lorena	Barcelona, Calella de Mar	937662030
Dr. Suñol, Jordi	Barcelona	931513553
Dra. Twose, Montserrat	Barcelona	931513559
Dra. Velilla, Esther	Barcelona	931513553
Dra. Walker, Victoria	Barcelona	931513553
Dra. Ochoa Marieta, Carmen	Cantabria, Santander	942761051
Dr. Brichs Pastor, Ramón	Girona	972005817
	Girona, Figueres	972005819
Dra. López Navarro, Eva	Girona	972005817
	Girona, Figueres	972005819
Dr. Rocas Huertos, Ángel	Girona	972005817
	Girona, Figueres	972005819
Dra. Rozas Sánchez, Lorena	Girona	972005817
	Girona, Figueres	937020451
Dra. Pedrosa Díaz, Concepción	Granada	958004807
Dra. Castel Seguí, Ana Belén	Islas Baleares, Palma de Mallorca	971050527
Dr. Darder Andreu, Bartolomé	Islas Baleares, Palma de Mallorca	971050505
Dr. Marqueta Sobrino, Javier	Islas Baleares, Palma de Mallorca	971043514
Dr. Marina, Simón	Lleida	931549864
Dr. Bajo Arenas, José Manuel	Madrid	912086259
Dr. Caballero Peregrín, Pedro	Madrid	912086247
Dr. de Castro Pita, Francisco Javier	Madrid	912053871
Dra. de la Fuente Bitaine, Laura	Madrid	912086247
Dra. Fernández-Shaw Zulueta, Sylvia	Madrid	911538777
Dr. García Enguídanos, Alberto	Madrid	912086247
Dra. Garrido Quijano, Ana Belén	Madrid	912086247

Dra. González Villafáñez, Victoria	Madrid	912086259
	Madrid, Boadilla del Monte	917888083
	Madrid, Leganés	917888084
Dra. López Martínez, Loreto	Madrid	912086259
	Madrid, Boadilla del Monte	917888083
	Madrid, Leganés	917888084
Dra. Lucas de la Vega, Verónica	Madrid	912086259
	Madrid, Boadilla del Monte	917888083
	Madrid, Leganés	917888084
Dra. Macedo Pereira, Jacqueline	Madrid	912086259
	Madrid, Boadilla del Monte	917888083
	Madrid, Leganés	917888084
Dra. Marbán Bermejo, Esther	Madrid	912086247
Dra. Núñez Calonge, Rocío	Madrid	912086247
Dra. Parra Castillo, Mariola C.	Madrid	912086259
	Madrid, Boadilla del Monte	917888083
	Madrid, Leganés	917888084
Dra. Verdú Merino, Maria Victoria	Madrid	912086259
	Madrid, Boadilla del Monte	917888083
	Madrid, Leganés	917888084
Dr. Benito Martínez, Hugo	Málaga, Marbella	951006831
Dr. García Martín, Luis	Málaga, Marbella	951006833
Dr. Marín García, Juan Manuel	Málaga, Marbella	951006833
Dr. Larrañaga Azcárate, Carlos	Navarra, Pamplona	948004965
Dr. Laiz Marro, Antonio	Navarra, Pamplona	948004811
Dr. Zabaleta Juro, Jesús	Navarra, Pamplona	948004970
Dr. Pintado Albo, José Manuel	Pontevedra, Vigo	986004724
Dr. Albaigés, Gerard	Tarragona	977004943
Castellnou, Marta (Biología)	Tarragona	977004943
Dr. Feliu García, Pere	Tarragona	977004943
Dra. Gou Salcedo, María	Tarragona	977004819
	Tarragona, Reus	977004819
Dra. Martin, Lourdes	Tarragona	977004943
Dr. Mazzanti Pérez, Ignacio	Tarragona	977004819
	Tarragona, Reus	977004819
Planella, Teresa (Biología)	Tarragona	977004943
Saumell, Imma (Biología)	Tarragona	977004943
Dra. Vives, Cèlia	Tarragona	977004943
Dra. Calatayud Lliso, Carmen	Valencia	963023316
Dr. Coppola, Federico	Valencia	963023495
Dr. Díaz Bachiller, Martín	Valencia	963023316
Dr. Dolz Arroyo, Miguel	Valencia	963023495
Dra. Ferrer Molina, Paula	Valencia	963023316
Dr. Marina, Simón	Valencia	931549864
Dra. Muñoz García, Mónica	Valencia	963023316
Dr. Ruiz Jorro, Miguel	Valencia	963023316
Dr. Barrenetxea Ziarrusta, Gorka	Vizcaya, Bilbao	946044731
Dra. Ganzábal Areso, Teresa	Vizcaya, Bilbao	946044734
Dra. Ochoa Marieta, Carmen	Vizcaya, Bilbao	946044026
Dr. García Aguirre, Salvador	Zaragoza	976005631

REUMATOLOGÍA

Dr. Pascual Gómez, Eliseo	Alicante	966006626
Dra. Cuesta Narváez, Elena	Almería	950005215 / 950005216
Dr. Barceló Garcia, Pere	Barcelona	931549843
Dr. Carbonell Abelló, Jordi	Barcelona	931513528
Dr. Díaz Torné, César	Barcelona	931549907
Dr. Faus Riera, Santiago	Barcelona	931549939
Dr. García García, Antonio Manuel	Barcelona	931549902
Dr. Garcia Miguel, Javier	Barcelona	931549843
Dr. Graell i Massana, Jaume	Barcelona	931549902
Dr. Martínez Pintor, Fernando	Barcelona	931549837
Dr. Mundo Guinot, Joan	Barcelona	931513535
Dr. Muñoz Ortego, Juan	Barcelona	931513524 / 931549843
Dr. Ramírez García, Julio	Barcelona	931549935
Dr. Sanmartí Sala, Raimon	Barcelona, Vic	931549811
Dr. Vázquez Corbacho, David	Barcelona, Granollers	931513724
Dr. Costa Dalmau, Ramón	Girona	972005948
	Girona	972005949
	Girona, Banyoles	972570208
	Girona, Olot	972272400
Dr. Álvaro-Gracia Álvaro, José María	Madrid	911538717
Dra. Amil Casas, Irene	Madrid	912001040
Dra. Freitag, Karin	Madrid	911538745
Dra. García de la Peña Lefebvre, Paloma	Madrid	912001040
	Madrid, Boadilla del Monte	912001040
	Madrid, Torrelodones	912001040
Dra. Humbría Mendiola, Alicia	Madrid	911538791 / 911538781
Dr. Martín Mola, Emilio	Madrid	912086250
Dra. Rodríguez Rubio, Silvia	Madrid	912001040
	Madrid, Boadilla del Monte	912001040
Dr. Torrijos Eslava, Antonio	Madrid	911538777
Dra. Valero Expósito, Marta	Madrid	912001040
Dra. Panero Lamothe, Blanca	Málaga, Marbella	951006820
Dra. Garrido Puñal, Noemí Patricia	Sevilla	955011686 / 955011687
Dr. Alonso Ruíz, Alberto	Vizcaya, Bilbao	946045357

TRAUMATOLOGÍA

Dra. Alonso Díaz-Marta, Magdalena	Alicante	966006664
Dr. Bustamante Suárez de Puga, David Manuel	Alicante	966006622
Dr. Gimeno Abad, José Ignacio	Alicante	965151700 / 966006670 / 966359966 965910631 / 965125500
	Alicante, Elche	966618461
Dr. Martínez Giménez, Enrique	Alicante	966006622
Dr. Más Martínez, Jesús	Alicante	966006622
Dr. Morales Santías, Manuel	Alicante	966006622
Dr. Pérez-Hickman Muñoz, Juan	Alicante	966006624
Dr. Zurita Uroz, Nestor	Alicante	966006651
Dr. Gallego Burguillo, Luis	Almería	950217180
	Almería, El Ejido	652098243

Dr. Núñez Blanco, Javier	Asturias, Oviedo	985004530
Dr. Aguilar i Fernández, Lluis	Barcelona	931549776
Dr. Álvarez Díaz, Pedro	Barcelona	931513585
Dr. Álvarez Goenaga, Fernando	Barcelona	937020465
Dr. Anglés Crespo, Francesc	Barcelona	931513514
	Barcelona, Terrassa	931513514
Dr. Balagué González, Sergi	Barcelona	931549890
Dr. Bartra Ylla, Agustí	Barcelona, Terrassa	931513514
Dr. Boada Duran, Enrique	Barcelona	931549890
Dr. Boluda, Jordi	Barcelona	931513906
Dr. Cabestany Castellà, Josep Maria	Barcelona	931549875
	Barcelona, Sabadell	931549792
Dr. Cabot Dalmau, Joaquín	Barcelona	931549974 / 931549975
Dr. Càceres Palou, Enric	Barcelona	931513504
Dra. Carreras Castañer, Anna	Barcelona	931549095 / 934814433
Dr. Castellet Feliu, Enric	Barcelona	931513503
Dr. Combalia i Aleu, Andreu	Barcelona	931513540
Dr. Dachs Cardona, Frederic	Barcelona, Badalona	931513544
Dr. Dalmau Coll, Antonio	Barcelona	931549987
Dra. de Sena de Cabo, Lydia	Barcelona	931513556
Dr. Delgado López, Felipe	Barcelona	931513906
Dr. Escalas Llimona, Félix	Barcelona	931513565
Dr. Esteve de Miguel Honour, Carlos	Barcelona	932195240
Dr. Flores Sánchez, Xavier	Barcelona	931549861
Dr. Fuster i Obregón, Salvador	Barcelona	931513925
Dra. Garcia Portabella, Montserrat	Barcelona	931513906
Dr. Ginebreda Martí, Ignacio	Barcelona	931513504
Dr. Ginés Cespedosa, Albert	Barcelona	931513906
Dr. González-Adrio Wagner, Rafael	Barcelona	931513929
Dr. Iglesias Diéguez, José Juan	Barcelona	931513906
Dr. Ilah Hachem, Abdul	Barcelona	931549911
Dr. Kirchner, Fernando	Barcelona, Mataró	931549794
Dr. Krämer, Robert	Barcelona	931549776
Dr. Lafuente Rodes, Fernando	Barcelona	931549935
Dr. Margalet Romero, Eric	Barcelona	931513571
Dr. Mendoza López, Manuel	Barcelona	931513590
Dr. Minguell Moñart, Joan	Barcelona	931513906
Dr. Mir Batlle, Pere	Barcelona, Berga	931513924 / 931549025
Dr. Mir Bulló, Xavier	Barcelona	931513504
Dr. Molina Ros, Antoni	Barcelona	931513906
Dr. Monllau Garcia, Joan Carles	Barcelona	931513504
Dr. Morales de Cano, Jaime José	Barcelona	931513906
Dr. Moreta Munujos, David	Barcelona	931549911
Dra. Pidemunt Moli, Gemma	Barcelona	931513906
Dr. Planas de Martí, Josep	Barcelona	931549091
Dr. Poggio Cano, Daniel	Barcelona	931513540
Dr. Puig Verdié, Lluís	Barcelona	931513914
Dr. Rabat Ribes, Eduard	Barcelona	931513927
	Barcelona, Terrassa	931513928

TRAUMATOLOGÍA

Dr. Riba Ferret, Josep	Barcelona	931513540
Dr. Ribas Fernández, Manuel	Barcelona	931513504
Dr. Rios Ruh, Juan	Barcelona	931549935
Dr. Rodríguez Boronat, Enrique	Barcelona	931549022
Dr. Sastre Solsona, Sergi	Barcelona	931549935 / 931513540 / 931549916
Dr. Soler Romagosa, Francesc	Barcelona	931513514
	Barcelona, Terrassa	931513514
Dr. Soler Subirats, Jaume	Barcelona	931513550 / 931513549
Dr. Solsona Espin, Santiago	Barcelona	931513906
Dr. Steinbacher, Gilbert	Barcelona	931513501 / 931513500
Dr. Tuneu Valls, Josep	Barcelona	931549921
Dr. Ullot Font, Rosendo	Barcelona	931513556
Dr. Valdés Casas, José Carlos	Barcelona	931513567
	Barcelona, Sant Cugat del Vallés	931513568
Dr. Pascual Espinosa, José Manuel	Cádiz	956031426
	Cádiz, El Puerto de Santa María	956017000
Dr. Revenga Giertych, Carlos	Cádiz	956020355
	Cádiz, Jerez de la Frontera	956020357
Dr. Velarde Zevallos, Mario	Cádiz, Chiclana	956031425
	Cádiz, Jerez de la Frontera	956031424
	Cádiz, Algeciras	956031425
Dr. Aguayo Galeote, Miguel Ángel	Córdoba	957007925
Dr. Pineda Sicilia, Antonio	Córdoba	957007924 / 957764786
Dra. Carreras Castañer, Anna	Girona	972005950
Dr. Casanova Canals, Xavier	Girona	972005834 / 972005833
Dra. Fernández Noguera, Núria	Girona	972005822
Dr. Eugenio Díaz, José Ignacio	Granada	958004796
Dr. Achalandabaso Alfonso, José	Guipúzcoa, San Sebastián	943380277
Dr. Escobar Martínez, Eduardo	Guipúzcoa, San Sebastián	943380277
Dr. Marqués Rapela, Alberto	Guipúzcoa, San Sebastián	943380275
Dr. Usabiaga Zarranz, Jaime	Guipúzcoa, San Sebastián	943380277
Dr. Antich Adrover, Pedro	Islas Baleares, Palma de Mallorca	971009935
	Islas Baleares, Llucmajor	971120064
	Islas Baleares, Manacor	971822400
Dr. Diago Guiral, Carlos	Islas Baleares, Manacor	971009942
	Islas Baleares, Palma de Mallorca	971918000
Dr. Fernández López de Turiso, Javier	Islas Baleares, Palma de Mallorca	971009943
Dr. Salvà Coll, Guillem	Islas Baleares, Palma de Mallorca	971050518
Dr. Sanpera Trigueros, Ignacio	Islas Baleares, Palma de Mallorca	971009944
Dr. Malillos Toran, Manuel Carlos	La Rioja, Logroño	941004837
Dr. Marqués Rapela, Alberto	La Rioja, Logroño	941004826
Dr. Mora Gasque, Gonzalo	La Rioja, Logroño	948004815
Dr. Jové Talavera, Ramón	Lleida	973004828
Dr. Álvarez Galovich, Luis	Madrid	912086255
Dr. Álvarez-Sala Walther, Fernando	Madrid	912053506
Dr. Aramberri Gutiérrez, Mikel	Madrid	912053888
Dr. Barandiarán Luca de Tena, Fernando	Madrid	912053764
Dr. Baselga García-Escudero, Jaime	Madrid	911538745

Dr. Cardama Barrientos, Francisco Manuel	Madrid	912053774
Dr. Casal Grau, Ricardo	Madrid	912001005
Dr. Cecilia López, David	Madrid	912053515
Dr. Cobo Soriano, Javier	Madrid	912001007
Dr. de la Cerda y de la Serna, Juan	Madrid	911538752
Dr. de Palacios Cabezas, José	Madrid	912053774
Dr. Dujo Rodríguez, Fernando	Madrid	911562966
	Madrid, Móstoles	911538774
Dr. Ferro Miguel, Daniel	Madrid	912053774
Dr. Galindo Andújar, Enrique	Madrid	911538720
Dr. Galindo Martens, Enrique	Madrid	915129000 / 917581196
Dra. García Muñoz, Wilma	Madrid	912053851
Dr. García Romero, Javier	Madrid	912053779
	Madrid, Valdemorillo	918955721
Dr. García-Germán Vázquez, Diego	Madrid	912053850
	Madrid, Torrelodones	912001030
Dr. Gavín González, Carlos	Madrid	911538751
Dr. Hernán Prado, Miguel Ángel	Madrid	912001048
Dr. Hevia Sierra, Eduardo	Madrid	912053763
Dra. Jara Marcos, Ana María	Madrid	918517188 / 918961020
	Madrid, Alcobendas	912293636
	Madrid, Majadahonda	912001034
	Madrid, Pozuelo De Alarcón	913525711
Dr. Jara Sánchez, Fernando	Madrid	911538747
Dr. López Capapé, David	Madrid	912053776 / 912053777
Dr. López Martín, José Félix	Madrid	911538762 / 912053856
Dr. Martí González, José Carlos	Madrid	912053851
Dr. San Martín Martínez, Alfredo	Madrid	912053518
Dr. Silberberg, José María	Madrid	911562980 / 911562979
Dr. Simorte Moreno, Carlos Tomás	Madrid	912001044 / 912001043 / 912001042 / 912001009
Dr. Vaquero Martín, Javier	Madrid	911562959
Dr. Vilá y Rico, Jesús	Madrid	911538786
Dr. Vilar Paredes, Abel Jorge	Madrid	911562969
Dr. Villanueva Martínez, Manuel	Madrid	912053513
Dr. Zamora Vicente de Vera, Javier	Madrid	912053769
Dr. Zarzoso Sánchez, Rafael	Madrid	912053775
Dr. De Lemos Álvarez, Virgilio	Málaga	951050491
Dr. Díaz Samada, Manuel	Málaga	951050456
	Málaga, Fuengirola	951050457
Dr. Ferrer Lariño, Carlos	Málaga	951050491
Dr. García González, José Miguel	Málaga	951050491
Dr. López Arévalo, Rafael	Málaga	951050466 / 951050467
Dr. Olalla Real, Eduardo	Málaga	951050491
Dr. Seara Escudero, Javier	Málaga	951050429
Dr. Sebastián Bueno, César	Málaga	951050491
Dr. Vides Fernández, Manuel	Málaga, Marbella	951006820
Dra. Villalba Cortés, María Teresa	Málaga, Marbella	951006511
Dr. Clavel Rojo, Luis	Murcia	968004892
Dr. Giménez Belmonte, Diego José	Murcia	968240946 / 968004843 / 968330033

TRAUMATOLOGÍA

Dr. Hernández García, César	Murcia	968004885
Dr. Martínez, Francisco	Murcia	968004895
Dr. Martínez García, Lorenzo	Murcia	968004895
Dr. Ruano García, Luís	Murcia	968004854
Dr. Salmerón Martínez, Emilio José	Murcia	968004858
Dr. Alfaro Adrián, Jesús	Navarra, Pamplona	948296111
Dr. Hidalgo Ovejero, Ángel M.	Navarra, Pamplona	948004963
Dr. Orradre Burusco, Iñigo	Navarra, Pamplona	948004968
Dr. Ávila España, Fernando	Sevilla	955011430
Dr. Bernáldez Domínguez, Pedro	Sevilla	955011666
Dr. Cárdenas Clemente, José	Sevilla	955011677
Dr. Neila Matas, Cecilio	Sevilla	955011655 / 955011656
Dr. Roca Ruiz, Luis Javier	Sevilla	955011660
Dr. Calmet García, Jaume	Tarragona	977004804 / 977004808 / 977004809
Dr. Escala Arnau, Joan S.	Tarragona	977004941
Dr. García Almagro, Eugenio	Tarragona, Cambrils	977360049
	Tarragona, Reus	977004820 / 977004937
Dr. Bayona Luna, David	Valencia	961004951
Dr. Bonet Asensio, Valentín	Valencia	961004951
Dr. Carratalá Baixauli, Vicente	Valencia	963023325
Dr. Darder Prats, Antonio	Valencia	963023492
Dr. Gastaldi Orquín, Enrique	Valencia	963023503
Dr. Palomar Schöpf, Marco	Valencia	963023310 / 961004952
Dr. Rupérez Caballero, Héctor	Valencia	963023486
Dr. García Alonso, Manuel	Valladolid	983004596
Dr. Lomo Garrote, José María	Valladolid	983004696
Dr. Cuenca Espiérrez, Jorge	Zaragoza	976005825
Dr. García Pequerul, Jose Manuel	Zaragoza	976005821
Dr. Juan García, Emilio	Zaragoza	976005833 / 976005834
Dr. Peguero Bona, Antonio	Zaragoza	976005826 / 976005831 / 976005832
Dr. Rodríguez Olaverri, Juan Carlos	Zaragoza	976005625
Dr. Segura Mata, Julián	Zaragoza	976005560
Dr. Zamora Rodríguez, Jose María	Zaragoza	976005639

TRAUMATOLOGÍA INFANTIL

Dra. Cabrera González, Marisa	Barcelona	931513556
Dr. García Fontecha, César Galo	Barcelona	931549862 / 931513906
Dr. Gutiérrez de la Iglesia, Diego	Barcelona	931513556
Dr. Knörr, Jorge	Barcelona	931513556
Dr. Moreno Romo, David	Barcelona	931513556
Dr. Soldado Carrera, Francisco Antonio	Barcelona	931513556
Dr. Terricabras Carol, Luis María	Barcelona	931513527 / 931513556
Dr. Torner Rubies, Ferran	Barcelona	931513556
Dr. Arbona Jiménez, Carmelo	Cantabria, Santander	942761053
Dr. Sanpera Trigueros, Ignacio	Islas Baleares, Palma de Mallorca	971009944
Dr. Casielles Javaloyes, Rafael	Málaga	951050479

Dra. De Gálvez Aranda, Irene	Málaga	956020370
Dr. Rodríguez Olaverri, Juan Carlos	Zaragoza	976005625

UNIDAD DEL DOLOR

Dr. Galard Hernández, Juan José	Barcelona, Granollers	937020490
Dra. Lorente Gascón, Marian	Barcelona	931549886
Dr. Mayoral Rojals, Víctor	Barcelona	931549886
Dr. Nebreda Clavo, Carlos Luis	Barcelona	931549886
Dr. Ojeda Niño, Antonio	Barcelona	931549886
Dr. Ruiz López, Ricardo	Barcelona	931549836
Dr. Serra Oliver, Jorge	Barcelona	937020470
	Barcelona, Terrassa	937020470
Dr. Vallejo Salamanca, Ricardo	Barcelona	931549886
Dr. Trinidad Martín-Arroyo, José Manuel	Cádiz	956031422
	Cádiz, Jerez de la Frontera	956031422
Dr. Vilaplana i Birba, Josep	Girona	972005837
Dr. Meli, Marcello	Islas Baleares, Palma de Mallorca	971050511
	Islas Baleares, Manacor	971050513
Dr. Xamena Martínez, Miguel Ángel	Islas Baleares, Palma de Mallorca	971009816 / 971009817
Dr. Fernández García, Emilio	Madrid	912086247
Dr. Hernández García, José María	Madrid	911538794 / 911538795
	Madrid, Majadahonda	916390838
Dr. Orts Castro, Alejandro Dr. Tato López, Siro	Madrid	912053877
Dr. Domingo Triadó, Vicente	Madrid	912086242
Dra. López Alarcón, Dolores	Valencia, Torrent	963023481
Dr. Llorente de la Fuente, Alberto	Valencia	963023453
Dr. Torre Mollinedo, Fernando	Valladolid	983004695
	Vizcaya, Bilbao	946045358

UROLOGÍA

Dr. Álvarez Castelo, Luis	A Coruña	981006689 / 981006619
Dr. Duarte Novo, José Enrique	A Coruña	981006698
Dr. Ruibal Moldes, Manuel	A Coruña	981006615
Dr. Gómez Pérez, Luis	Alicante	966006614
Dr. López López, Cristóbal	Alicante	966006613
Dr. Matas Pita, Manuel	Alicante	966006658
Dr. Sánchez Marcos, Manuel	Alicante	966006644
Dr. Aguiló Lucia, Fernando	Barcelona	931549857
Dr. Alcaraz Asensio, Antonio	Barcelona	931513540
Dr. Álvarez-Vijande, Ricardo	Barcelona	931549894
Dr. Arañó Bertrán, Pedro	Barcelona	931549973
Dr. Borau Durán, Albert	Barcelona, Badalona	931513544
Dr. Borrat Font, Pere	Barcelona, Terrassa	937020481
Dr. Breda, Alberto	Barcelona	931549973
Dr. Caffaratti Sfulcini, Jorge A.	Barcelona	931549973
Dr. Caparrós Sariol, Joan	Barcelona	931549973
Dr. Cecchini Rosell, Lluís	Barcelona	931513505
Dr. Chechile Toniolo, Gilberto	Barcelona	932853399 / 935460110

UROLOGÍA

Dr. Ciudin, Alexandru	Barcelona	931549838
Dr. Egea Alfonzo, Alejandro M.	Barcelona	931549094
	Barcelona, Vilassar de Mar	937502067
	Barcelona, Premià de Mar	937549258
	Barcelona, Granollers	938402576
	Barcelona, El Masnou	935555253
Dr. Gironella Coll, Joaquim	Barcelona	931513572
Dr. Millán Rodríguez, Félix	Barcelona	931549973
Dr. Palou Redorta, Joan	Barcelona	931549973
Dra. Regué Aldosa, Rosa	Barcelona	931549838
Dra. Ribal Caparrós, María José	Barcelona	931549838 / 931513540
Dr. Rodó Salas, Joan (Urología Infantil)	Barcelona	931513556
Dr. Rodríguez de Ledesma Vega, José María	Barcelona	931549935
Dr. Rodríguez Rodríguez, Alfred	Barcelona	931549838
Dr. Rosales y Bordes, Antoni	Barcelona	931549973
Dr. Salvador Bayarri, Josep	Barcelona	931549973
Dr. Sánchez Macias, Javier	Barcelona	931549808
	Barcelona, Badalona	933838809
Dr. Serrate Aguilera, Ramón Guido	Barcelona	931549838
Dr. Trilla Herrera, Enrique	Barcelona	931513581
Dr. Uría González-Tova, Juan	Barcelona, Vic	931549812
Dr. Urmeneta Sanroma, José María	Barcelona	931513506
Dr. Vargas Rugeles, Mauricio	Barcelona	931513715
Dr. Vendrell Buenavida, José Ramón	Barcelona	931549838
Dr. Vericat Porcar, Manuel	Barcelona	931549838
Dr. Villavicencio Mavric, Humberto	Barcelona	931549973
Dr. Wahab, Ali	Barcelona	931549838
Dr. Arroyo Maestre, José Miguel	Cádiz, Jerez de la Frontera	956020362
Dr. Muñoz Villellas, Aurelio	Cádiz	956078807
	Cádiz, Arcos de la Frontera	956701262
	Cádiz, El Puerto de Santa María	956854146
	Cádiz, Jerez de la Frontera	956020360
Dr. Anglada Curado, Francisco José	Córdoba	957021213
Dr. Carazo Carazo, José Luis	Córdoba	957021213
Dr. Prieto Castro, Rafael	Córdoba	957021204
Dr. Boix Orri, Roger	Girona	972005816
Dr. Borau Durán, Albert	Girona, Sant Feliu de Guixols	972005946
Dr. Comet Batlle, Josep	Girona	972005816
Dr. Uria González-Tova, Juan	Girona, Ripoll	931549812
Dr. Azparren Etxeberría, Javier	Guipúzcoa, San Sebastián	943380271
Dr. Madina Albisua, Ion	Guipúzcoa, San Sebastián	943380271
Dr. Domínguez Molinero, Juan Francisco	Huelva	959001828
Dr. Benejam Gual, Joan Maria	Islas Baleares, Palma de Mallorca	971050507
Dr. Crespí Martínez, Francisco	Islas Baleares, Palma de Mallorca	971043512
	Islas Baleares, Manacor	971009925
Dr. Gutiérrez Sanz-Gadea, Carlos	Islas Baleares, Palma de Mallorca	971009818
Dr. Mus Malleu, Alfredo	Islas Baleares, Palma de Mallorca	971050523

Dr. Recasens Guinjuan, Josep Ricard	Lleida	973004823
Dr. Angulo Madero, José María (Infantil)	Madrid	911538748
Dr. Azparren Etxeberría, Javier	Madrid	911562999
Dr. De la Riva de la Viña, Javier	Madrid	912053859
Dr. de la Rosa Kehrmann, Federico	Madrid	912086275
Dr. de Palacio España, Andrés	Madrid	911562982
Dr. Durán Merino, Ramón	Madrid	911562951
Dr. Feltes Ochoa, Javier Amalio	Madrid, Boadilla del Monte	912053859
Dr. Fernández Arjona, Manuel	Madrid	912053862
Dr. García Navas, Ricardo	Madrid	912086247
Dr. González García, Javier	Madrid	911538790
Dr. Hernández Fernández, Carlos	Madrid	912053854
Dr. Lera Fernández, Rafael Gonzalo	Madrid, Alcalá de Henares	912053770
Dr. Lledó García, Enrique	Madrid	912053762
Dr. Madina Albisua, Ion	Madrid	911562999
Dr. Martín Osés, Eduardo	Madrid	911562968
Dr. Martínez Ballesteros, Claudio	Madrid	911538790
Dr. Martínez-Salamanca, Juan Ignacio	Madrid	911538792 / 911538790
Dr. Moncada Iribarren, Ignacio	Madrid	912053855
Dr. Núñez Mora, Carlos	Madrid	912086285
Dr. Paños Lozano, Pedro	Madrid	912001012 / 912001013
Dr. Pascual Mateo, Carlos	Madrid, Boadilla del Monte	912053859
Dr. Peinado Ibarra, Francisco	Madrid	912086290
Dr. Pérez-Castro Ellendt, Enrique	Madrid	912053507
Dr. Rengifo Abbad, Diego	Madrid	911538790
Dr. Romero Cagigal, Ignacio	Madrid	912053853
Dr. Romero Otero, Javier	Madrid, Boadilla del Monte	912053859
Dr. Sáenz Medina, Javier	Madrid	911538790 / 911538792
Dr. Villacampa Aubá, Felipe	Madrid	911538777
Dr. Agüera Fernández, Luis Gustavo	Málaga, Marbella	951006820
Dr. Antuña Calle, Francisco Manuel	Málaga	951050430
	Málaga, San Pedro de Alcántara	952780540
Dr. Arocena García-Tapia, Juan	Málaga, Marbella	951050450
Dr. Fernández Montero, José Manuel	Málaga, Marbella	951006633
Dr. Gómez Pascual, José Ángel	Málaga	951050447
Dr. Machuca Santa-Cruz, Francisco Javier	Málaga	951050487
Dr. Sánchez de Badajoz, Eduardo	Málaga	951050433
Dr. Santos García-Vaquero, Ildefonso	Málaga	951050488
	Málaga, Fuengirola	951050488
	Málaga, Marbella	951050488
Dr. Sanz Pérez, Gonzalo	Málaga, Marbella	951006510
Dr. Torrecillas Cabrera, Pedro	Málaga	951006517
Dr. Cao Avellaneda, Enrique	Murcia	968004877
	Murcia, Cartagena	968004878
Dr. Fernández Aparicio, Tomás	Murcia	968004849
Dr. López Cubillana, Pedro	Murcia	968004882 / 968004881
Dr. Miñana López, Bernardino	Murcia	968004866
Dr. García Cobo, Emilio	Palencia	979004825

Dr. Díaz Bermúdez, José	Pontevedra	986030867
Dr. Ruibal Moldes, Manuel	Pontevedra	986004715
Dr. Bachiller Burgos, Jaime	Sevilla	955011434
Dr. Cruz Navarro, Natalio	Sevilla	955011653
Dr. Giráldez Puig, Francisco Javier	Sevilla	955011434
Dr. Sánchez Sánchez, Ernesto	Sevilla	955011651
	Sevilla, Castilleja de la Cuesta	955011651
Dr. Valero Puerta, Juan Antonio	Sevilla, Osuna	955011759
	Sevilla, Écija	955011760
Dr. Egea Alfonzo, Alejandro M.	Tarragona	977250000
Dr. Alcalá-Santaella Casanova, Carlos	Valencia	963023131
Dr. Domínguez Escrig, José Luis	Valencia	963023488
Dr. Martínez Sarmiento, Manuel	Valencia	963023306
Dr. Ramírez Backhaus, Miguel	Valencia	963023488
Dr. Sánchez Ballester, Francisco	Valencia	963023487 / 963023489
Dr. Amón Sesmero, José	Valladolid	983004699
Dra. Conde Redondo, Consuelo	Valladolid	983004856
Dr. Astobieta Odriozola, Ander	Vizcaya, Bilbao	946044730
Dr. Blas Marín, Miguel	Zaragoza	976005549 / 976005565
Dr. García de Jalón Martínez, Ángel	Zaragoza	976005545
Dr. Gironella Coll, Joaquim	Zaragoza	931513572
Dr. Gonzalvo Ibarra, Alberto	Zaragoza	976005565 / 976005549
Dr. Rioja Sanz, Carlos	Zaragoza	976005556
Dr. Rioja Zuazu, Jorge	Zaragoza	976005556
Dr. Rodríguez Vela, Luis	Zaragoza	976005568
Dr. Roncalés Badal, Ángel	Zaragoza	976005547

IN MEMORIAM

de los doctores fallecidos en el último año, miembros de

TOPDOCTORS® ESPAÑA

Dr. Aliaga Font, Luis

Dr. Asunción Márquez, Jordi

Dr. Boneu Bonet, Ferran

Dr. Lisbona Sabater, Carlos

Dr. De Pedro Moro, José Antonio

Dr. Vallvé Queraltó, Enric

TOPDOCTORS® AWARDS 2016

Ganadores de la Edición de los premios Top Doctors Awards 2016

Dr. José Achalandabaso Alfonso
Traumatología
Guipúzcoa

Dr.Prof. Jorge Alió
Oftalmología
Alicante

Dr. Manuel Angoso Guzmán
Nefrología
Valencia

Dr. José María Angulo Madero
Cirugía Pediátrica
Madrid

Dr. Francisco Antolí-Candela Cano
Otorrinolaringología
Madrid

Dr. Antonio Asso Abadía
Cardiología adultos
Zaragoza

Dr. Ángel Barba Vélez
Angiología y Cirugía vascular
Vizcaya

Dr. Manuel Ángel Barrera Gómez
Cirugía general
Santa Cruz de Tenerife

Dr. Humberto Carreras Díaz
Oftalmología
Las Palmas

Dr. Julian Conejo-Mir Sánchez
Dermatología
Sevilla

Dr. Miguel Congregado Loscertales
Cirugía torácica
Sevilla

Dr. Hernán Cortés-Funes
Oncología Médica
Málaga

Dr. José María Cruz Fernández
Cardiología adultos
Sevilla

Dr. Antonio de Lacy Fortuny
Cirugía general
Barcelona

Dr. Carlos Miguel De Sola Earle
Aparato digestivo
Málaga

Dr. Manuel Díaz Samada
Traumatología
Málaga

Dr. Francisco Fernández-Avilés
Cardiología adultos
Madrid

Dr. Juan José García Cota
Traumatología
Pontevedra

Dr. Eduard García Cruz
Andrología
Barcelona

Dr. César Galo García Fontecha
Traumatología infantil
Barcelona

Dr. Manuel Gómez Gutiérrez
Cirugía general
A Coruña

Dr. Javier González Lagunas
Cirugía Oral y Maxilofacial
Barcelona

Dr. Diego González Rivas
Cirugía torácica
A Coruña

Dra. Aurora Guerra Tapia
Dermatología
Madrid

Dr. Carlos Guillén Barona
Dermatología
Valencia

www.topdoctors.es/top-doctors-awards/2016

TOPDOCTORS® AWARDS 2016

Ganadores de la Edición de los premios Top Doctors Awards 2016

Dr. Iñaki Lekuona Goya
Cardiología adultos
Vizcaya

Dr. Luis Ley Urzaiz
Neurocirugía
Madrid

Dr. Rafael Llorens León
Cirugía cardíaca
Santa Cruz de Tenerife

Dr. Ramón Llull Cerdá
Cirugía plástica, estética y reparadora
Islas Baleares

Dr. José Luis López Estebaranz
Dermatología
Madrid

Dr. Cristóbal López López
Urología
Alicante

Dr. Guillermo Mª López Vivanco
Oncología Médica
Vizcaya

Dr.Prof. Juan Antonio Luján Mompeán
Coloproctología
Murcia

Dr. Javier Marqueta Sobrino
Reproducción asistida
Islas Baleares

Dr. Manuel Maynar
Cirugía Endovascular
Santa Cruz de Tenerife

Dr. Javier Mendicute del Barrio
Oftalmología
Guipúzcoa

Dr. Bernardino Miñana López
Urología
Murcia

Dr. Javier Molina Garicano
Pediatría
Navarra

Dr. Laureano Molins López-Rodó
Cirugía torácica
Barcelona

Dr. Ignacio Moncada Iribarren
Urología
Madrid

Dr. Pablo Moreno Llorente
Cirugía Endocrina
Barcelona

Dr. Francisco Poyales Galán
Oftalmología
Madrid

Dr. Jose Antonio Ramírez Felipe
Cirugía general
Las Palmas

Dra. Natalia Ribé
Medicina estética
Barcelona

Dr. Ricardo Ruiz de Erenchun Purroy
Cirugía plástica, estética y reparadora
Navarra

Dr. Francisco José Sarasa Oliván
Medicina del Deporte
Zaragoza

Dra. Marta Sitges Carreño
Cardiología adultos
Barcelona

Dr. José Tatay Ramírez
Neurología
Valencia

Dr. Manuel David Tomás Barberán
Otorrinolaringología
Islas Baleares

Dr. Agustín Viera Ramírez
Dermatología
Las Palmas

www.topdoctors.es/top-doctors-awards/2016

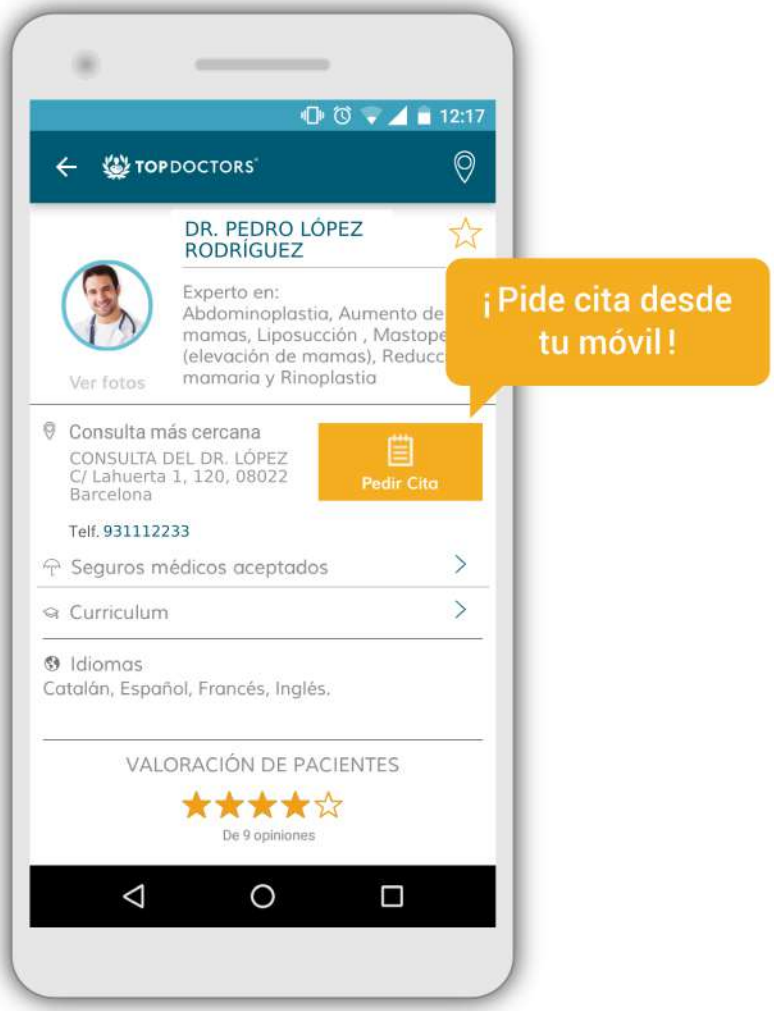

TOPDOCTORS®
ESPAÑA

A tu lado cuando necesitas a los mejores médicos

Descárgate la APP gratis en Available on the App Store GET IT ON Google play